



Husqvarna®



QC330 QC500

GB Operator's manual 3-7
SE Bruksanvisning 8-11
DK Brugsanvisning 12-16
NO Bruksanvisning 17-21
FI Käyttöohje 22-25
DE Bedienungsanweisung 26-31
FR Manuel d'utilisation 32-37
NL Gebruiksaanwijzing 38-43
ES Manual de instrucciones 44-49
PT Instruções para o uso 50-55
IT Istruzioni per l'uso 56-61
EE Käsitsemisõpetus 62-65
LT Naudojimosi instrukcijos 66-69
LV Lietošanas pamācība 70-74
CZ Návod k použití 75-78

SK Návod na obsluhu 79-83
PL Instrukcja obsługi 84-89
HU Használati utasítás 90-94
HR Priručnik 95-98
SI Navodila za uporabo 99-103
RU Руководство по эксплуатации 104-110
BG Ръководство за експлоатация 111-116
UA Посібник користувача 117-122
GR Οδηγίες χρήσεως 123-128
TR Kullanım kılavuzu 129-132
JP 取扱説明書 133-137
KO 사용자 설명서 138-142
CN 操作手册 143-147

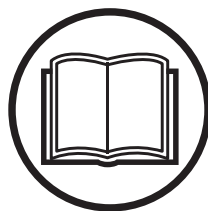

EAC



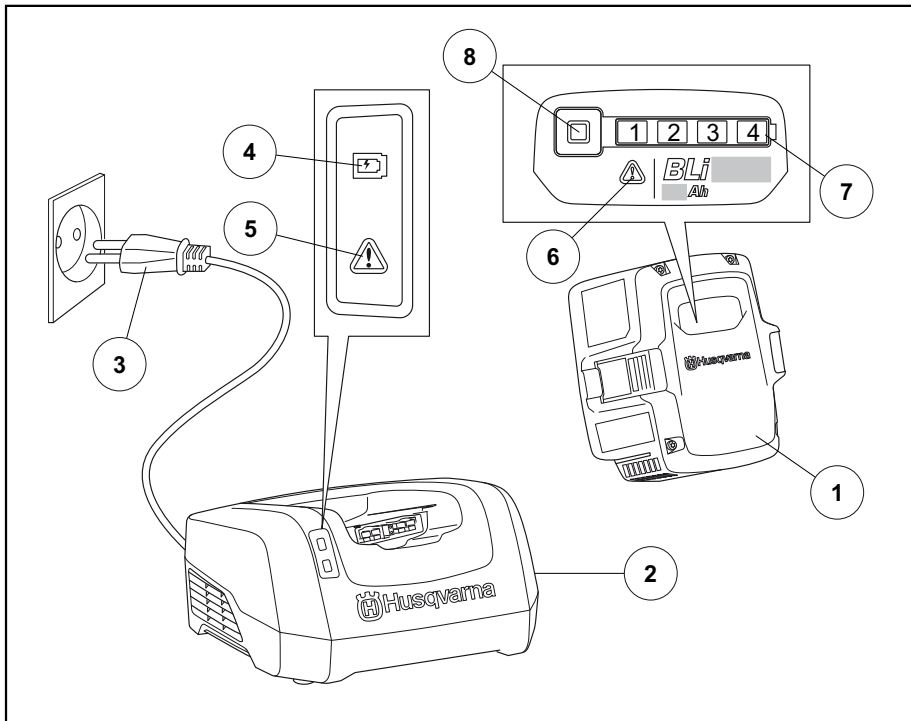

BATTERY HANDLING

SAVE THESE INSTRUCTIONS

Key to symbols

Translation of the original Swedish operating instruction.

WARNING! Incorrect or careless use of a charger can turn it into a dangerous tool that can cause serious or even fatal injury. It is extremely important that you read and understand the contents of the operator's manual.



Please read the operator's manual carefully and make sure you understand the instructions before using the machine.



This product is in accordance with applicable EC directives.



Symbols on the product or its packaging indicate that this product cannot be handled as domestic waste. This product must be deposited at an appropriate recycling facility.



Do not leave or store the battery charger outdoors in the rain or in wet conditions.



Use and store battery charger only indoors.



Battery and battery charger

This section describes the battery and battery charger safety for your battery product.

(1) to (8) refer to the figure on page 2.

Only use Husqvarna original batteries for Husqvarna products and only charge them in an original battery QC charger from Husqvarna. The batteries are software encrypted.

IMPORTANT SAFETY INSTRUCTIONS

Battery charger

The battery chargers, QC (2), are only used for charging of Husqvarna replacement batteries, (1).

- Minimise the risk of electric shock or short circuit as follows:

Never insert any object into the charger's cooling slots. Do not try to dismantle the

BATTERY HANDLING

battery charger. Never connect the charger terminals to metal objects. Use approved and intact wall sockets.

- This machine produces an electromagnetic field during operation. This field may under some circumstances interfere with active or passive medical implants. To reduce the risk of serious or fatal injury, we recommend persons with medical implants to consult their physician and the medical implant manufacturer before operating this machine.
- Regularly check that the battery charger connection wire is intact and that there are no cracks in it.
- Never carry the battery charger using the cord and never pull out the plug by pulling the cord.
- Keep all cables and extension leads away from water, oil and sharp edges. Make sure the cable is not jammed in doors, fences or the like. Otherwise it can cause the charger to become live.
- Never clean the battery or the battery charger with water.

BATTERY HANDLING

- The battery charger can be used by children aged from 8 years and above and persons with reduced physical, sensory, or mental capabilities or lack of experience and knowledge if they have been given supervision or instruction concerning use of the appliance in a safe way and understand the hazards involved. Children shall not play with the appliance. Cleaning and user maintenance shall not be made by children without supervision.
- Do not charge non-rechargeable batteries in the battery charger.
- Do not use the battery charger close to corrosive or flammable materials. Do not cover the battery charger. Pull out the plug to the battery charger in the event of smoke or fire.
- Do not use a faulty or damaged battery charger or battery.
- Only charge the battery indoors and protected from direct sunlight and do not charge the battery in any wet conditions.

BATTERY HANDLING

Operation



WARNING! Risk of electric shock and short circuiting. Use approved and intact wall sockets. Make sure that the cable is not damaged. Replace cable if it appears to be damaged in any way.

Connect the battery charger

- Do not use product when a thunderstorm is approaching.
- Use the battery charger only when the surrounding temperature is between 5 °C and 40 °C.
- Use provided cable.
- Connect the battery charger to the voltage and frequency specified on the rating plate. LEDs on battery charger flash 1 time. (4)

Connect the battery to the battery charger.

The battery must be charged before using it the first time. The battery is only 30% charged when delivered.

- Ensure that the battery is dry before it is connected to the battery charger.
- Put the battery in the battery charger. Make sure that the battery is connected to the battery charger. (1), (2)
- The green charging light on the charger is lit when the battery is connected to the battery charger. The battery will not be charged if the battery temperature is over 50 °C. In that case the battery charger will actively cool down the battery. (4)
- When all LEDs are off the battery is fully charged. Press battery indicator for battery status. (7)
- When the battery is fully charged the battery charger will stop charging. Remove the battery from the battery charger when it is fully charged.
- Pull out the plug. Never jerk the power supply cable to disconnect it from the wall socket. (3)

Transport and storage

- Store the equipment in a lockable area so that it is out of reach of children and unauthorized persons.
- Store the battery and the battery charger in a dry, moisture-free and frost-free space.
- Store the battery charger where the temperature is between 5 °C and 45 °C and never in direct sunlight.
- Store the battery charger only in an enclosed and dry space.
- Be sure to store the battery separate from the battery charger.

Maintenance

Make sure the battery and battery charger are clean and that the terminals on the battery and the battery charger are always clean and dry before the battery is placed in the battery charger.

Keep the battery guide tracks clean. Clean plastic parts with a clean and dry cloth.

Fault codes

Troubleshooting the battery and/or the battery charger during charging.

(5), (6)

LED display	Battery	Possible faults	Possible action
Error LED flashing		Temperature deviation.	Use the battery charger only when the surrounding temperature is between 5 °C and 40 °C.
Error LED is lit		Cell difference too much (1V).	Contact your service agent.

- If the warning LED on the battery charger flashes red, there is a fault with the battery. Send the battery to a Husqvarna service workshop.
- If the warning LED on the battery charger lights solid red, there is a fault with the charger. Send the charger to a Husqvarna service workshop. (5)

Disposal of the battery, battery charger and machine

Symbols on the product or its packaging indicate that this product cannot be handled as domestic waste. It must instead be submitted to an appropriate recycling station for the recovery of electrical and electronic equipment.

By ensuring that this product is taken care of correctly, you can help to counteract the potential negative impact on the environment and people that can otherwise result through the incorrect waste management of this product. For more detailed information about recycling this product, contact your municipality, your domestic waste service or the shop from where you purchased the product.

Technical data

Technical data		
Battery charger	QC330	QC500
Mains Voltage, V	100-240	100-240
Frequency, Hz	50-60	50-60
Power,W	330	500

BATTERY HANDLING

Battery	Cells (pcs)	Ah
BLi10	10	2
BLi20	20	4
BLi60	10	1,5
BLi80	10	2,1
BLi110	20	3
BLi150	20	4,2
BLi100	10	2,6
BLi200	20	5,2
BLi300	30	9,4
BLi520x	70	14,4
BLi940x	90	26,1

BATTERIHANTERING

SPARA DESSA INSTRUKTIONER

Symbolförklaring

Bruksanvisning i original.

WARNING! En batteriladdare kan felaktigt eller slarvigt använd vara ett farligt redskap, som kan orsaka allvarlig, till och med livshotande, skada. Det är mycket viktigt att du läser och förstår innehållet i bruksanvisningen.

Läs igenom bruksanvisningen noggrant och förstå innehållet innan du använder maskinen.

Denna produkt överensstämmer med gällande EG-direktiv.

Symbolen på produkten eller dess förpackning indikerar att denna produkt ej kan hanteras som hushållsavfall. Denna produkt ska överlämnas till lämplig återvinningsstation.

Utsätt inte batteriladdaren för våta omgivningar eller regn.

Använd och förvara batteriladdaren endast inomhus.

Batteri och batteriladdare

Detta avsnitt handlar om batterisäkerhet till din batteriprodukt och dess batteriladdare.

(1) - (8) hänvisar till illustration på sidan 2.

Använd endast Husqvarna originalbatterier för Husqvarnas produkter och ladda dem endast i original QC batteriladdare från Husqvarna. Batterierna är mjukvarukrypterade.

VIKTIGA SÄKERHETSINSTRUKTIONER

Batteriladdare

Batteriladdarna, QC (2), är endast till för att ladda Husqvarnas batterier, (1).

- Minimera risker för elstöt eller kortslutning genom att:

Stick aldrig in föremål i laddarens luftventiler. Försök aldrig att öppna eller ta isär batteriladdaren. Förbind aldrig laddarens



kontakter med metallföremål. Använd godkända och hela vägguttag.

- Denna maskin alstrar under drift ett elektromagnetiskt fält. Detta fält kan under vissa omständigheter ge påverkan på aktiva eller passiva medicinska implantat. För att reducera risken för allvarliga eller livshotande skador rekommenderar vi därför personer med implantat att rådgöra med läkare samt tillverkaren av det medicinska implantatet innan denna maskin används.
- Kontrollera regelbundet att laddarens anslutningskabel är hel och att inga sprickor finns.
- Bär aldrig batteriladdaren med hjälp av sladden och dra aldrig ur stickproppen genom att dra i sladden.
- Håll alla kablar och förlängningskablar borta från vatten, olja och skarpa kanter. Var uppmärksam så att inte kabeln kläms i dörrar, stängsel eller liknande. Det kan annars medföra att föremål blir strömförande.
- Rengör aldrig batteriet eller batteriladdaren med vatten.
- Batteriladdaren kan användas av barn från 8 år och uppåt och andra personer vars fysiska eller mental förmåga eller brist på erfarenhet och kunskap om de fått anvisning av en ansvarig person för att säkerställa att de kan

BATTERIHANTERING

använda apparaten på ett säkert sätt och förstår faran med produkten. Barn bör övervakas av en ansvarig person för att säkerställa att de inte leker med apparaten. Rengörning och underhåll ska inte utföras av barn utan uppsikt.

- Ladda aldrig oupppladdningsbara batterier i batteriladdaren.
- Använd aldrig batteriladdaren i närheten av frätande eller lättantändligt material. Täck inte över batteriladdaren. Dra omedelbart ut stickkontakten till laddaren vid rökutveckling eller brand.
- Använd aldrig en defekt eller skadad batteriladdare eller ett defekt eller skadat batteri.
- Ladda batteriet endast inomhus och skyddat från direkt solljus och ladda aldrig batteriet i våtutrymmen

Handhavande



WARNING! Risk för elektrisk stöt och kortslutning. Använd godkända och hela vägguttag. Se till att sladden är hel. Byt ut sladden om den ser ut att vara skadad eller trasig någonstans.

Anslut batteriladdaren

- Använd inte produkten vid åska.
- Använd batteriladdaren endast när omgivningstemperaturen är mellan 5 °C och 40 °C.
- Använd den medskickade anslutningskabeln.
- Anslut laddaren till den spänning och frekvens som anges på typskylten. LED-dioderna på batteriladdaren blinkar 1 gång. (4)

BATTERIHANTERING

Ansluta batteri till batteriladdare.

Innan batteriet används för första gången måste det laddas. Vid leverans är batteriet endast laddat till 30%.

- Se till att batteriet är torrt innan det ansluts till batteriladdaren.
- Sätt i batteriet i batteriladdaren. Se till att batteriet sitter fast i laddaren. (1), (2)
- När batteriladdaren har kontakt med batteriet tänds den gröna laddningslampan på batteriladdaren. Batteriet laddas inte om batteritemperaturen är över 50 °C. Batteriladdaren kommer att kyla ned batteriet tills det fått rätt temperatur. (4)
- När alla LED dioder är släckta är batteriet fulladdat. Tryck på batteriindikator knappen för att visa batteristatus. (7)
- När batteriet är laddat kommer batteriladdaren sluta ladda. Ta bort batteriet från batteriladdaren när batteriet är laddat.
- Dra ut stickkontakten. Dra aldrig i sladden. (3)

Transport och förvaring

- Förvara utrustningen i ett låsbart utrymme så att den är oåtkomlig för barn och obehöriga.
- Förvara batteri och batteriladdare i ett torrt, fukt- och frostfritt utrymme.
- Förvara batteriladdaren där temperaturen är mellan 5 °C och 45 °C och aldrig i direkt solljus.
- Förvara laddaren endast i slutna och torra utrymmen.
- Se till att förvara batteriet skilt från batteriladdaren.

Underhåll

Se till att batteriet och batteriladdaren är rena och att kontakterna på batteriet och på batteriladdaren alltid är rena och torra innan batteriet placeras i laddaren.

Håll batteriets styrspår rena. Rengör plastdetaljer med en ren och torr trasa.

Felkoder

Felsökning på batteriet och/eller på batteriladdaren under laddning.

(5), (6)

LED displayBatteri	Möjliga felkoder	Möjlig åtgärd
ERROR LED blinkar	Temperaturavvikelse.	Använd batteriladdaren endast när omgivningstemperaturen är mellan 5 °C och 40 °C.
ERROR LED lyser	Förändringar i battericeller, 1V.	Kontakta din serviceverkstad.

- Om varnings LED på batteriladdaren blinkar med rött sken är det fel på batteriet. Lämna in batteriet till en Husqvarna serviceverkstad.
- Om varnings LED på batteriladdaren lyser med rött fast sken är det fel på laddaren. Lämna in laddaren till en Husqvarna serviceverkstad. (5)

Kassering av batteri, batteriladdare och produkt

Symbolen på produkten eller dess förpackning indikerar att denna produkt ej kan hanteras som hushållsavfall. Den skall istället överlämnas till passande återvinningsstation för återvinning av elektrisk och elektronisk utrustning.

Genom att se till att denna produkt omhändertas ordentligt kan du hjälpa till att motverka potentiella negativa konsekvenser på miljö och människor, vilka annars kan orsakas genom oriktig avfallshantering av denna produkt. För mer detaljerad information om återvinning av denna produkt, kontakta din kommun, din hushållsavfallsservice eller affären där du köpte produkten.

Tekniska data

Tekniska data		
Batteriladdare	QC330	QC500
Nätspänning, V	100-240	100-240
Frekvens, Hz	50-60	50-60
Effekt, W	330	500

Batteri	Celler (st)	Ah
BLi10	10	2
BLi20	20	4
BLi60	10	1,5
BLi80	10	2,1
BLi110	20	3
BLi150	20	4,2
BLi100	10	2,6
BLi200	20	5,2
BLi300	30	9,4
BLi520x	70	14,4
BLi940x	90	26,1

HÅNDTERING AF BATTERI

GEM DISSE INSTRUKTIONER

Symbolforklaring

Oversættelse af engelsk udgave af den originale svenske betjeningsvejledning.

ADVARSEL! En batterilader kan ved forkert eller skødesløs brug være et farligt redskab, som kan forårsage alvorlige, i visse tilfælde livsfarlige skader. Det er meget vigtigt, at du læser betjeningsvejledningen igennem og forstår indholdet.

Læs brugsanvisningen omhyggeligt igennem og forstå indholdet, inden du bruger maskinen.

Dette produkt er i overensstemmelse med gældende CE-direktiv.

Symbolet på produktet eller emballagen angiver, at dette produkt ikke må behandles som almindeligt husholdningsaffald. Dette produkt skal bortskaffes på et godkendt opsamlingssted.

Efterlad eller opbevar aldrig batteriladeren udendørs i regnen eller under fugtige forhold.

Batteriladeren må kun anvendes og opbevares indendørs.

Batteri og batterilader

Dette afsnit beskriver sikkerheden vedr. batteriet og batteriladeren til dit batteridrevne produkt.

(1) til (8), se figuren på side 2.

Benyt kun originale Husqvarna-batterier til Husqvarna-produkter, og oplad dem altid kun i originale QC-batteriladere fra Husqvarna. Batterierne er softwarekrypteret.



VIGTIGE SIKKERHEDSANVISNINGER

Batteriladere

Batteriladerne, QC (2), benyttes udelukkende til opladning af reservebatterier fra Husqvarna, (1).

- Minimer risikoen for elektriske stød eller kortslutninger på følgende måde:

Stik aldrig genstande ind igennem batteriladerens køleribber. Forsøg aldrig at adskille batteriladeren. Forbind aldrig batteriladerens poler med metalgenstande. Brug godkendte og intakte stikkontakter.

- Denne maskine skaber et elektromagnetisk felt under brug. Dette felt kan i nogle tilfælde påvirke aktive eller passive medicinske implantater. For at reducere risikoen for alvorlige eller dødbringende skader anbefaler vi, at personer med medicinske implantater kontakter deres læge og producenten af det medicinske implantat, før de tager maskinen i brug.
- Kontrollér regelmæssigt, at batteriladerens forbindelsesledning er intakt, og at der ikke er revner i den.
- Løft aldrig batteriladeren i selve ledningen, og træk aldrig i ledningen for at afbryde stikket fra stikkontakten.
- Kontroller regelmæssigt, at batteriladerens forbindelsesledning er intakt, og at der ikke er revner i den. Hold alle ledninger og

HÅNDTERING AF BATTERI

forlængerledninger væk fra vand, olie og skarpe kanter. Sørg for, at kablet ikke sidder fast i døre, hegn eller lignende. Ellers kan det medføre, at opladeren bliver strømførende.

- Batteriet eller batteriladeren må aldrig rengøres med vand.
- Batteriopladeren kan bruges af børn fra 8 år og opad samt af personer med nedsatte fysiske, følelsesmæssige eller mentale evner eller manglede erfaring og viden, hvis de er under opsyn eller har modtaget træning i brugen af enheden på en sikker måde og forstår farerne, der er forbundet med brugen. Børn må ikke lege med enheden. Rengøring og vedligeholdelse må ikke udføres af børn uden overvågning.
- Ikke-genopladelige batterier må ikke oplades i batteriopladeren.
- Brug ikke batteriladeren i nærheden af ætsende eller antændelige stoffer. Batteriladeren må ikke tildækkes. I tilfælde af røgafgivelse eller brand skal batteriladeren afbrydes fra stikkontakten.

HÅNDTERING AF BATTERI

- Brug ikke en defekt eller beskadiget batterioplader eller et beskadiget batteri.
- Oplad kun batteriet indendørs og beskyttet mod direkte sollys, og oplad ikke batteriet under nogen former for våde forhold.

Drift



ADVARSEL! Risiko for elektrisk stød og kortslutning. Brug godkendte og intakte stikkontakter. Kontrollér, at ledningen ikke er beskadiget. Udskift ledningen, hvis den ser ud til at være beskadiget på nogen måde.

Tilslutning af batteriladeren

- Brug ikke produktet, hvis et tordenvejr nærmer sig.
- Brug kun batteriladeren, hvis omgivelsestemperaturen er mellem 5 °C og 40 °C.
- Brug det medfølgende kabel.
- Slut batteriladeren til en strømkilde med den spænding og frekvens, der fremgår af typeskiltet. LED-indikatorerne på batteriopladeren blinker 1 gang. (4)

Tilslutning af batteriet til batteriladeren.

Batteriet skal lades op, inden det tages i brug første gang. Batteriet er kun ladet 30 % op, når det leveres.

- Sørg for, at batteriet er tørt, før det sættes i batteriopladeren.
- Sæt batteriet i batteriladeren. Sørg for, at batteriet har forbindelse med batteriladeren. (1), (2)
- Den grønne ladelampe på batteriladeren lyser, når batteriet er forbundet med laderen. Batteriet bliver ikke ladet op, hvis batteritemperaturen er højere end 50 °C. Hvis det skulle være tilfældet, vil batteriladeren aktivt køle batteriet ned. (4)
- Når alle LED'erne er slukket, er batteriet fuldt opladet. Tryk på batteriindikatoren for at se batteristatus. (7)
- Når batteriet er fuldt opladet, holder batteriopladeren op med at lade. Fjern batteriet fra batteriopladeren, når det er fuldt opladet.
- Træk stikket ud af stikkontakten. Der må ikke trækkes hårdt i forsyningsledningen for at afbryde den fra stikkontakten. (3)

Transport og opbevaring

- Opbevar udstyret i et aflåseligt område, så den ikke er tilgængelig for børn og uvedkommende.
- Opbevar batteriet og batteriladeren på et tørt sted, hvor de ikke udsættes for fugt eller frost.
- Opbevar batteriopladeren ved temperaturer mellem 5 °C og 45 °C og aldrig i direkte sollys.
- Batteriladeren må kun opbevares på et tørt sted indendørs.
- Sørg for at opbevare batteriet afbrudt fra batteriladeren.

HÅNDTERING AF BATTERI

Vedligeholdelse

Sørg for, at batteriet og batteriladeren er rene, og at polerne på batteriet og batteriladeren altid er rene og tørre, før batteriet anbringes i batteriladeren.

Hold batteristyreapparatene rene. Rengør plasticdele med en ren og tør klud.

Fejlkoder

Fejlsøgning på batteriet og/eller batteriladeren under opladning.

(5), (6)

LED-display Batteri	Mulige fejl	Mulig løsning
FEJL-LED blinker	Temperaturafvigelse.	Brug kun batteriladeren, hvis omgivelsestemperaturen er mellem 5 °C og 40 °C.
FEJL LED lyser kontant	Celleforskel for stor (1 V).	Kontakt dit serviceværksted.

- Hvis advarselsindikatoren på batteriopladeren blinker rødt, er der en defekt i batteriet. Send batteriet til et af Husqvarnas serviceværksteder.
- Hvis advarselsindikatoren på batteriopladeren lyser konstant rødt, er der en defekt i opladeren. Send opladeren til et af Husqvarnas serviceværksteder. (5)

Bortskaffelse af batteriet, batteriladeren og maskinen

Symbolet på produktet eller emballagen angiver, at dette produkt ikke må behandles som almindeligt husholdningsaffald. Produktet skal i stedet afleveres på en genbrugsstation, hvor de elektriske og elektroniske dele kan genvindes.

Ved at sørge for at dette produkt håndteres på en korrekt måde, kan du være med til at forhindre potentielt negative påvirkninger af miljø og mennesker, som ellers kan forekomme ved ukorrekt bortskaffelse af produktet. Du kan få yderligere oplysninger om genbrug af dette produkt ved at kontakte de lokale myndigheder, dit renoveringsselskab eller den butik, hvor produktet er købt.

Tekniske data

Tekniske data		
Batteriladere	QC330	QC500
Netspænding, V	100-240	100-240
Frekvens, Hz	50-60	50-60
Effekt, W	330	500

Batteri	Celler (stk.)	Ah
BLi10	10	2
BLi20	20	4
BLi60	10	1,5
BLi80	10	2,1
BLi110	20	3
BLi150	20	4,2
BLi100	10	2,6
BLi200	20	5,2
BLi300	30	9,4
BLi520x	70	14,4
BLi940x	90	26,1

BATTERIHÅNTERING

TA VARE PÅ DISSE INSTRUKSJONENE

Symbolforklaring

Oversettelse av original svensk bruksanvisning.

ADVARSEL! En lader som brukes feil eller uaktsomt kan være et farlig redskap, som kan forårsake alvorlige, til og med livstruende skader. Det er svært viktig at du leser og forstår innholdet i brukerhåndboken.

Les nøye gjennom bruksanvisningen og forstå innholdet før du bruker maskinen.

Dette produktet er i overensstemmelse med gjeldende CE-direktiv.

Symbolet på produktet eller dets emballasje indikerer at dette produktet ikke kan håndteres som husholdningsavfall. Dette produktet må innleveres til et gjenvinningsanlegg.

Batteriladeren må ikke lagres utendørs i regn eller våte forhold.

Batteriladeren må bare brukes og lagres innendørs.

Batteri og batterilader

Denne delen beskriver sikkerhet i forbindelse med batteriet og batteriladeren til det batteridrevne produktet.

(1) til (8) se figuren på side 2.

Det må bare brukes originale Husqvarna-batterier i Husqvarna-produkter, og batteriene må bare lades i en original batterilader fra Husqvarna. Batteriene er programvarekryptert.



VIKTIGE SIKKERHETSINSTRUKSJONER

Batteriladere

Batteriladerne, QC (2), brukes bare til lading av Husqvarna reservebatterier, (1).

- Reduser faren for elektrisk støt eller kortslutning ved å følge disse forholdsreglene:

BATTERIHÅNDTERING

Stikk aldri gjenstander inn i laderens ventilasjonsåpninger. Prøv ikke å demontere batteriladeren. La aldri ladekontaktene berøre metallgjenstander. Bruk en godkjent og intakt stikkontakt.

- Denne maskinen skaper et elektromagnetisk felt når den er i bruk. Dette feltet kan under visse omstendigheter forstyrre aktive eller passive medisinske implantater. For å redusere risikoen for alvorlig eller livstruende skade, anbefaler vi at personer med medisinske implantater rådfører seg med sin lege og produsenten av det medisinske implantatet før denne maskinen tas i bruk.
- Kontroller regelmessig at ledningen til batteriladeren er intakt og at den ikke er sprukket.
- Batteriladeren må aldri bæres ved å holde i kabelen, og støpselet må ikke trekkes ut ved å dra i kabelen.
- Kontroller regelmessig at ledningen til batteriladeren er intakt og at den ikke er sprukket. Hold alle kabler og skjøtekabler borte fra vann, olje og skarpe kanter. Pass på at

BATTERIHÅNDTERING

kabelen ikke kommer i klem i dører, gjerder eller lignende. Dette kan føre til at laderen blir strømførende.

- Rengjør aldri batteriet eller batteriladeren med vann.
- Batteriladeren kan brukes av barn over 8 år og personer med nedsatte fysiske og mentale evner eller personer uten erfaring eller kunnskap hvis de får tilsyn eller instruksjoner om hvordan de bruker apparatet på en sikker måte, og forstår farene ved bruken. Barn skal ikke leke med apparatet. Rengjøring og vedlikehold skal ikke utføres av barn uten tilsyn.
- Ikke lad engangsbatterier i batteriladeren.
- Bruk ikke batteriladeren i nærheten av korroderende eller brennbare materialer. Batteriladeren må ikke tildekkes. Trekk ut støpselet til batteriladeren hvis det oppstår røyk eller brann.
- Ikke bruk defekt eller skadet batterilader eller batteri.
- Du må bare lade batteriet innendørs et sted hvor det ikke er direkte sollys. Ikke lad batteriet i våte forhold.

BATTERIHÅNDTERING

Håndtering



ADVARSEL! Fare for elektrisk støt og kortslutning. Bruk en godkjent og intakt stikkontakt. Kontroller at kablen er uskadet. Skift kablen hvis den ser ut til å være skadet på noen måte.

Koble til batteriladeren

- Ikke bruk produktet når et tordenvær nærmer seg.
- Bruk batteriladeren bare i temperaturer fra 5 °C til 45 °C.
- Bruk den vedlagte kablen.
- Koble batteriladeren til den spenningen og frekvensen som er angitt på spesifikasjonsplaten. LED-indikatorer på batteriladeren blinker én gang. (4)

Koble batteriet til batteriladeren.

Batteriet må lades før første gangs bruk. Batteriet er bare 30 % ladet ved levering.

- Kontroller at batteriet er helt tørt før det kobles til batteriladeren.
- Sett batteriet i batteriladeren. Kontroller at batteriet kobles til laderen. (1), (2)
- Den grønne ladelampen på laderen tennes når batteriet kobles til batteriladeren. Batteriet lades ikke hvis batteritemperaturen er over 50 °C. I slike tilfeller vil batteriladeren aktivt kjøle ned batteriet. (4)
- Når alle LED-indikatorer er slukket, er batteriet fulladet. Trykk på batteriindikatoren for batteristatus. (7)
- Når batteriet er fulladet, slutter batteriladeren å lade. Fjern batteriet fra batteriladeren når det er fulladet.
- Trekk ut støpselet. Rykk aldri i strømkablen for å koble den fra stikkontakten. (3)

Transport og oppbevaring

- Oppbevar utstyret i et låsbart rom slik at det er utilgjengelig for barn og uvedkommende.
- Lagre batteriet og laderen på et tørt, fuktfritt og frostfritt sted.
- Oppbevar batteriladeren i en temperatur mellom 5 og 45 °C og aldri i direkte sollys.
- Lagre batteriladeren bare på et innelukket og tørt sted.
- Batteriet må oppbevares adskilt fra batteriladeren.

Vedlikehold

Kontroller at batteriet og batteriladeren er rene og at kontaktene på batteriet og batteriladeren alltid er rene og tørre før batteriet settes i laderen.

Hold batterispolene rene. Rengjør plastdeler med en tørr, ren klut.

Feilkoder

Feilsøking på batteri og/eller batterilader under lading. (5), (6)

LED-display Batteri	Mulige feil	Mulig tiltak
LED-feilindikator blinker	Temperaturavvik.	Bruk batteriladeren bare i temperaturer fra 5 °C til 45 °C.
LED-feilindikator lyser	For stor forskjell mellom cellene (1V).	Kontakt serviceverkstedet.

- Hvis LED-indikatoren på batteriladeren blinker rødt, er det en feil ved batteriet. Send batteriet til Husqvarnas serviceverksted.
- Hvis varselindikatoren på batteriladeren lyser rødt, er det en feil med laderen. Send laderen til et Husqvarna serviceverksted. (5)

Kassering av batteri, batterilader og maskin

Symbolet på produktet eller dets emballasje indikerer at dette produktet ikke kan håndteres som husholdningsavfall. Det skal i stedet leveres til egnet gjenvinningsstasjon for gjenvinning av elektrisk og elektronisk utstyr.

Ved å sørge for at dette produktet tas hånd om på ordentlig måte, kan du hjelpe til å motvirke eventuelle negative konsekvenser for miljø og mennesker, som ellers kan forårsakes ved feilaktig avfallshåndtering av dette produktet. For mer detaljert informasjon om gjenvinning av dette produktet, kontakt din kommune, renovasjonsservice eller butikken der du kjøpte produktet.

Tekniske data

Tekniske data		
Batteriladere	QC330	QC500
Strømforsyning, V	100-240	100-240
Frekvens, Hz	50-60	50-60
Effekt, W	330	500

BATTERIHÅNTERING

Batteri	Celler (antall)	Ah
BLi10	10	2
BLi20	20	4
BLi60	10	1,5
BLi80	10	2,1
BLi110	20	3
BLi150	20	4,2
BLi100	10	2,6
BLi200	20	5,2
BLi300	30	9,4
BLi520x	70	14,4
BLi940x	90	26,1

TALLETA NÄMÄ OHJEET

Merkkien selitykset

Alkuperäisen ruotsinkielisen käyttöohjeen käännös.

VAROITUS! Akkulaturi voi huolimattomasti tai virheellisesti käytettynä olla vaarallinen työväline, joka voi aiheuttaa vakavan tai jopa hengenvaarallisen tapaturman. On erittäin tärkeää, että luet ja ymmärrät käyttöohjeen sisällön.

Lue käyttöohje huolellisesti ja ymmärrä sen sisältö, ennen kuin alat käyttää konetta.

Tämä tuote täyttää voimassa olevan CE-direktiivin vaatimukset.

Tuotteeseen tai sen pakkaukseen kiinnitetty merkki osoittaa, että tätä tuotetta ei voi käsitellä kotitalousjätteenä. Tuote on vietävä kierrätykseen asianmukaiseen kierrätyskeskukseen.

Älä jätä akkulaturia ulos sateeseen tai kosteisiin olosuhteisiin.

Käytä ja säilytä akkulaturia ainoastaan sisätiloissa.

Akku ja akkulaturi

Tässä osiossa kuvataan akkukäyttöisen tuotteen akun ja akkulaturin turvallinen käyttö.

(1) - (8) viittaavat kuvaan sivulla 2.

Käytä vain Husqvarna-tuotteisiin tarkoitettuja Husqvarnan alkuperäisakkuja ja lataa ne Husqvarnan alkuperäisellä QC-laturilla. Akkujen ohjelmistot on kryptattu.

TÄRKEITÄ TURVAOHJEITA Akkulaturilla

Akkulaturit, QC (2), on tarkoitettu ainoastaan Husqvarnan vara-akkujen pikalataukseen, (1).

- Minimoi sähköiskun tai oikosulun riski seuraavasti:

Älä koskaan työnnä mitään esineitä laturin jäähdytysaukkoihin. Älä yritä purkaa akkulaturia. Älä koskaan liitä laturin liittimiä



metalliesineisiin. Käytä hyväksytyjä ja ehjiä seinäpistorasioita.

- Kone muodostaa käytön aikana sähkömagneettisen kentän. Kenttä saattaa joissakin tapauksissa häiritä aktiivisten tai passiivisten lääketieteellisten implanttien toimintaa. Vakavien tai kohtalokkaiden onnettomuuksien ehkäisemiseksi kehotamme lääketieteellisiä implantteja käyttäviä henkilöitä neuvottelemaan lääkärin ja lääketieteellisen implantin valmistajan kanssa ennen koneen käyttämistä.
- Tarkasta säännöllisesti, että akkulaturin liitinjohto on ehjä, eikä siinä ole murtumia.
- Älä koskaan kannan akkulaturia pitämällä kiinni sen johdosta äläkä koskaan irrota pistoketta johdosta vetämällä.
- Tarkista säännöllisesti, että akkulaturin liitinjohto on ehjä ja että siinä ei ole murtumia. Pidä kaikki kaapelit ja jatkojohdot poissa veden, öljyn ja terävien reunojen ulottuvilta. Varmista, että kaapeli ei juutu ovien, aitojen tai muiden vastaavien esteiden väliin tai alle. Se voi muuttaa laturin virtaa johtavaksi.

- Älä koskaan pese akkua tai akkulaturia vedellä.
- Yli 8-vuotiaat lapset ja henkilöt, joiden fyysinen, sensorinen tai henkinen toimintakyky on alentunut tai joilla ei ole riittävästä kokemuksesta tai taitoja laitteen käyttöön, saavat käyttää akkulaturia, mikäli he ovat saaneet ohjausta tai ohjeita laitteen turvallisesta käytöstä ja ymmärtävät siihen liittyvät vaarat. Lapset eivät saa leikkiä laitteella. Lapset eivät saa puhdistaa tai huoltaa laitetta ilman valvontaa.
- Älä lataa tavallisia paristoja akkulaturilla.
- Älä käytä akkulaturia syövyttävien tai helposti palavien materiaalien läheisyydessä. Älä peitä akkulaturia. Jos havaitset savua tai tulta, irrota akkulaturin pistoke pistorasiasta.
- Älä käytä viallista tai vaurioitunutta akkulaturia tai akkua.
- Lataa akkua vain sisätiloissa suojassa auringonvalolta. Älä lataa akkua kosteissa ympäristöissä.

AKUN KÄSITTELY

Käyttö



VAROITUS! Sähköiskun ja oikosulun vaara. Käytä hyväksytyjä ja ehjiä seinäpistorasioita. Varmista, ettei kaapeli ole vaurioitunut. Vaihda kaapeli uuteen, jos siinä on mitään vaurioita.

Kytke akkulaturi.

- Älä käytä tuotetta ukkosmyrskyn lähestyessä.
- Käytä akkulaturia ainoastaan 5–40 °C:een lämpötiloissa.
- Käytä mukana toimitettua kaapelia.
- Kytke akkulaturi tyyppikilven mukaiseen verkkovirtaan ja taajuuteen. Akkulaturin merkkivalot vilkkuvat kerran. (4)

Kytke akku akkulaturiin.

Akku on ladattava ennen ensimmäistä käyttökertaa. Akun varaus on toimitettaessa vain 30 %.

- Varmista, että akku on kuiva ennen kuin kytket sen akkulaturiin.
- Aseta akku akkulaturiin. Varmista, että akku on kiinni akkulaturissa. (1), (2)
- Laturin vihreä latausvalo syttyy, kun akku kytketään akkulaturiin. Akku ei lataudu, jos lämpötila ylittää 50 °C. Siinä tapauksessa akkulaturi jäähdyttää akkua aktiivisesti. (4)
- Kun kaikki merkkivalot sammuvat, akku on ladattu täyteen. Saat akun tilan näkyviin painamalla akun tilailmaisinta. (7)
- Kun akku on ladattu täyteen, akkulaturi lopettaa lataamisen. Irrota akku laturista, kun se on latautunut täyteen.
- Irrota pistoke pistorasiasta. Älä koskaan irrota pistoketta pistorasiasta vetämällä virtajohdosta. (3)

Kuljetus ja säilytys

- Säilytä varustusta lukittavassa tilassa, jotta lapset ja asiattomat henkilöt eivät pääse siihen käsiksi.
- Säilytä akkua ja akkulaturia kuivassa paikassa, johon kosteus tai pakkanen eivät pääse.
- Säilytä akkulaturia 5–45 °C:ssa, äläkä koskaan säilytä niitä suorassa auringonvalossa.
- Säilytä akkulaturia ainoastaan suljetussa ja kuivassa paikassa.
- Säilytä akku erillään akkulaturista.

Kunnossapito

Varmista ennen akun asettamista laturiin, että akku ja akkulaturi ovat puhtaita ja akun ja laturin liittimet ovat puhtaita ja kuivia.

Pidä akun ohjauskiskot puhtaina. Puhdista muoviosat puhtaalla ja kuivalla liinalla.

Vikakoodit

Akun ja/tai akkulaturin vianmääritys latauksen aikana. (5), (6)

LED-näyttö Akku	Mahdolliset vikat	Mahdolliset toimenpiteet
VIAN MERKKIVALO vilkkuu	Lämpötilav aihtelu.	Käytä akkulaturia ainoastaan 5–40 °C:een lämpötiloissa.
VIAN MERKKIVALO palaa	Akkukennon väli- liian suuri (1 V).	Käänny huoltoliikkeen puoleen.

- Jos akkulaturin varoitusvalo vilkkuu punaisena, akussa on vika. Lähetä akku Husqvarna-huoltoon.
- Jos akkulaturin varoitusvalo palaa punaisena, laturissa on vika. Lähetä laturi Husqvarna-huoltoon. (5)

Akun, akkulaturin ja koneen hävittäminen

Tuotteeseen tai sen pakkaukseen kiinnitetty merkki osoittaa, että tätä tuotetta ei voi käsitellä kotitalousjätteenä. Se on toimitettava sopivaan kierrätyskeskukseen sähkö- ja elektroniikkalaitteiden uusiokäyttöä varten.

Kun huolehdit tuotteen oikeasta talteenotosta, olet mukana estämässä mahdollisten negatiivisten vaikutusten kohdistumista ympäristöön ja ihmisiin, joita muutoin voisi seurata tämän tuotteen epäasiallisesta jätekäsittelystä. Lisätietoja tämän tuotteen kierrätyksestä saat kunnalta, talusjätehuollosta tai liikkeestä, josta ostit tuotteen.

Tekniset tiedot

Tekniset tiedot		
Akkulaturilla	QC330	QC500
Verkkovirta, V	100-240	100-240
Taajuus, Hz	50-60	50-60
Teho, W	330	500

Akku	Akkukennot (kpl)	Ah
BLi10	10	2
BLi20	20	4
BLi60	10	1,5
BLi80	10	2,1
BLi110	20	3
BLi150	20	4,2
BLi100	10	2,6
BLi200	20	5,2
BLi300	30	9,4
BLi520x	70	14,4
BLi940x	90	26,1

HANDHABUNG DER BATTERIE

BEWAHREN SIE DIESE HINWEISE AUF

Symbolerklärung

Übersetzung der originalen schwedischen Bedienungsanleitung.

WARNUNG! Ein unsachgemäß oder nachlässig angewendetes Ladegerät kann gefährlich werden und schwere oder gar lebensgefährliche Verletzungen verursachen. Es ist überaus wichtig, dass Sie den Inhalt der Bedienungsanleitung lesen und verstehen.

Lesen Sie die Bedienungsanweisung sorgfältig durch und machen Sie sich mit dem Inhalt vertraut, bevor Sie das Gerät benutzen.

Dieses Produkt stimmt mit den geltenden CE-Richtlinien überein.

Das Symbol auf dem Produkt oder der Verpackung gibt an, dass dieses Produkt nicht im Hausmüll entsorgt werden darf. Dieses Produkt muss in einer angemessenen Verwertungsanlage entsorgt werden.

Das Ladegerät nicht draußen im Regen oder in feuchter Umgebung zurücklassen und nicht dort lagern.

Ladegerät nur in Innenräumen verwenden und lagern.

Batterie und Ladegerät

In diesem Abschnitt werden die Sicherheitsvorkehrungen für die Batterie und das Ladegerät erläutert.

(1) bis (8) siehe Abbildung auf Seite 2.

Verwenden Sie Husqvarna Produkte nur mit Original Husqvarna Akkus. Verwenden Sie zum Aufladen ausschließlich Original Husqvarna-QC-Akkuladegeräte. Die Batterien verfügen über eine Softwareverschlüsselung.



WICHTIGE SICHERHEITSHINWEISE

Batterieladegerät

Die Ladegeräte, QC **(2)**, werden nur zur Aufladung von Husqvarna-Ersatzbatterien **(1)** verwendet.

- Die Gefahr eines Stromschlags oder eines Kurzschlusses kann wie folgt minimiert werden:

Niemals Gegenstände in die Kühlschlitze des Ladegeräts einführen. Das Ladegerät nicht zerlegen. Verbinden Sie die Anschlüsse des Ladegeräts niemals mit Metallgegenständen. Zugelassene und intakte Steckdosen verwenden.

- Diese Maschine erzeugt beim Betrieb ein elektromagnetisches Feld. Dieses Feld kann sich unter bestimmten Bedingungen auf die Funktionsweise aktiver oder passiver medizinischer Implantate auswirken. Um die Gefahr für schwere oder tödliche Verletzungen auszuschließen, sollten Personen mit einem medizinischen Implantat vor der Nutzung dieser Maschine ihren Arzt und den Hersteller des Implantats konsultieren.
- Regelmäßig überprüfen, ob das Anschlusskabel des Ladegeräts intakt ist und keine Risse aufweist.
- Das Gerät niemals am Kabel tragen und niemals den Stecker am Kabel aus der Steckdose ziehen.

HANDHABUNG DER BATTERIE

- Prüfen Sie regelmäßig, ob das Anschlusskabel des Ladegeräts intakt ist und keine Risse aufweist. Achten Sie darauf, dass keines der Kabel und Verlängerungskabel mit Wasser, Öl oder scharfen Kanten in Berührung kommt. Achten Sie darauf, dass das Kabel nicht in Türen, Zäunen o. ä. eingeklemmt wird. Es besteht sonst die Gefahr, dass das Ladegerät unter Strom gestellt wird.
- Die Batterie und das Ladegerät dürfen keinesfalls mit Wasser gereinigt werden.
- Das Akkuladegerät kann von Kindern ab 8 Jahren sowie von Personen mit eingeschränkten physischen, sensorischen oder psychischen Fähigkeiten bzw. Personen ohne jegliche Erfahrung oder Kenntnisse verwendet werden, wenn sie beaufsichtigt werden oder ihnen die sichere Verwendung des Geräts ausführlich erklärt wurde und sie sich der Gefahren bewusst sind. Kinder dürfen nicht mit dem Gerät spielen. Die Reinigung und Wartung durch

den Anwender darf nicht von Kindern ohne Aufsicht durchgeführt werden.

- Laden Sie niemals nicht wiederaufladbare Batterien im Ladegerät.
- Das Ladegerät darf nicht in der Nähe ätzender oder entflammbarer Materialien verwendet werden. Das Ladegerät darf nicht abgedeckt werden. Bei Rauchentwicklung oder Feuer muss der Stecker des Ladegeräts sofort aus der Steckdose gezogen werden.
- Verwenden Sie keine defekten oder beschädigten Ladegeräte oder Akkus.
- Laden Sie den Akku nur in geschlossenen Räumen und vor Sonnenlicht geschützter Umgebung. Laden Sie den Akku nicht in feuchter Umgebung.

HANDHABUNG DER BATTERIE

Betrieb



WARNUNG! Stromschlag- und Kurzschlussgefahr. Zugelassene und intakte Steckdosen verwenden. Sicherstellen, dass das Kabel nicht beschädigt ist. Das Kabel muss ausgetauscht werden, wenn es beschädigt erscheint.

Anschließen des Ladegeräts

- Verwenden Sie das Gerät nicht bei Gewittergefahr.
- Das Ladegerät darf nur verwendet werden, wenn die Umgebungstemperatur zwischen 5 und 40 °C liegt.
- Verwenden Sie das mitgelieferte Kabel.
- Das Ladegerät an eine Quelle mit der auf dem Typenschild angegebenen Spannung und Frequenz anschließen. LEDs am Ladegerät leuchten 1 Mal auf. (4)

Anschließen der Batterie an das Ladegerät.

Vor der ersten Verwendung muss die Batterie aufgeladen werden. Die Batterie ist bei Auslieferung nur zu 30% aufgeladen.

- Stellen Sie sicher, dass der Akku trocken ist, bevor Sie ihn mit dem Ladegerät verbinden.
- Die Batterie in das Ladegerät einlegen. Sicherstellen, dass die Batterie mit dem Ladegerät verbunden ist. (1), (2)
- Die grüne Ladeleuchte auf dem Ladegerät leuchtet auf, wenn die Batterie über den Adapter mit dem Ladegerät verbunden ist. Die Batterie kann nicht aufgeladen werden, wenn die Batterietemperatur über 50 °C liegt. In diesem Fall wird die Batterie durch das Ladegerät aktiv abgekühlt. (4)
- Wenn alle LEDs erlöschen ist der Akku vollständig aufgeladen. Drücken Sie auf die Akku-Anzeige, um den Akku-Zustand anzuzeigen. (7)
- Wenn der Akku vollständig aufgeladen ist, beendet das Gerät den Ladevorgang. Entfernen Sie den Akku aus dem Ladegerät, wenn er vollständig aufgeladen ist.
- Den Stecker ziehen. Niemals am Stromkabel ziehen, um es aus der Steckdose zu entfernen. (3)

Transport und Aufbewahrung

- Bewahren Sie das Gerät für Kinder und Unbefugte unzugänglich in einem abschließbaren Raum auf.
- Die Batterie und das Ladegerät an einem trockenen sowie feuchtigkeits- und frostfreien Ort lagern.
- Bewahren Sie das Ladegerät an einem Ort mit einer Temperatur zwischen 5 °C und 45 °C auf und setzen Sie es niemals direkter Sonneneinstrahlung aus.

- Die Batterie stets an einem geschlossenen und trockenen Ort aufbewahren.
- Batterie und Ladegerät müssen getrennt voneinander aufbewahrt werden.

Wartung

Sicherstellen, dass Batterie und Ladegerät sauber sind und die Klemmen an Batterie und Ladegerät immer sauber und trocken sind, bevor die Batterie in das Ladegerät eingelegt wird.

Die Batterieführungsschienen sauber halten.

Kunststoffteile mit einem sauberen und trockenen Tuch reinigen.

Fehlercodes

Fehlerbehebung der Batterie und/oder des Ladegeräts bei der Aufladung.

(5), (6)

LED-Anzeige Batterie	Mögliche Fehler	Mögliche Fehlerbehebung
FEHLER-LED blinkt	Temperaturabweichung.	Das Ladegerät darf nur verwendet werden, wenn die Umgebungstemperatur zwischen 5 und 40 °C liegt.
Störungs-LED leuchtet	Zellendifferenz zu groß (1 V).	Setzen Sie sich mit Ihrer Servicewerkstatt in Verbindung.

- Wenn die Warn-LED am Akku-Ladegerät rot leuchtet, ist der Akku defekt. Senden Sie den Akku an eine Husqvarna-Servicewerkstatt.
- Wenn die Warn-LED am Akku-Ladegerät rot aufleuchtet, ist das Ladegerät defekt. Senden Sie das Ladegerät an eine Husqvarna-Servicewerkstatt. (5)

Entsorgung von Batterie, Ladegerät und Maschine

Das Symbol auf dem Produkt oder der Verpackung gibt an, dass dieses Produkt nicht im Hausmüll entsorgt werden darf. Zur Entsorgung ist es stattdessen an eine entsprechende Recyclinganlage für elektrische und elektronische Geräte zu übergeben.

Durch eine korrekte Entsorgung dieses Produkts tragen Sie dazu bei, mögliche negative Auswirkungen auf Ihre Umwelt und Mitmenschen zu verhindern. Durch eine unsachgemäße Entsorgung dieses Produkts können Schäden entstehen. Ausführliche Recyclinginformationen zu diesem Produkt erhalten Sie von Ihrer Kommune, Entsorgungsunternehmen für Hausmüll oder dem Geschäft, in dem Sie das Produkt erworben haben.

HANDHABUNG DER BATTERIE

Technische Daten

Technische Daten		
Batterieladegerät	QC330	QC500
Netzspannung, V	100-240	100-240
Frequenz, Hz	50-60	50-60
Leistung,W	330	500

Batterie	Zellen (Stk.)	Ah
BLi10	10	2
BLi20	20	4
BLi60	10	1,5
BLi80	10	2,1
BLi110	20	3
BLi150	20	4,2
BLi100	10	2,6
BLi200	20	5,2
BLi300	30	9,4
BLi520x	70	14,4
BLi940x	90	26,1

MANIPULATION DE LA BATTERIE

CONSERVEZ LES PRÉSENTES INSTRUCTIONS

Explication des symboles

Traduction du manuel d'utilisation original du suédois.

AVERTISSEMENT! Un chargeur utilisé de manière imprudente ou inadéquate peut devenir un outil dangereux, pouvant causer des blessures graves voire mortelles. Il est extrêmement important de lire et de comprendre le contenu de ce manuel de l'opérateur.

Lire attentivement et bien assimiler le manuel d'utilisation avant d'utiliser la machine.

Ce produit est conforme aux directives CE en vigueur.

Ce symbole figurant sur le produit ou sur son emballage indique que ce produit ne peut pas être traité comme déchet ménager. Ce produit doit être remis à un centre de recyclage approprié.

Ne laissez pas et ne rangez pas le chargeur de batterie à l'extérieur, sous la pluie ou dans un milieu humide.

Utilisez et stockez le chargeur de batterie uniquement en intérieur.



Batterie et chargeur de batterie

Cette section présente les consignes de sécurité relatives à la batterie et au chargeur de batterie associés à votre produit alimenté par batterie.

(1) à (8) concernent la figure en page 2.

Utilisez exclusivement des batteries d'origine Husqvarna pour alimenter des produits Husqvarna et ne les rechargez qu'avec un chargeur de batterie QC d'origine Husqvarna. Les batteries sont codées par logiciel.

CONSIGNES DE SÉCURITÉ IMPORTANTES

Chargeur de batterie

Les chargeurs de batterie QC (2) ne doivent servir qu'à la recharge de batteries de rechange Husqvarna (1).

- Réduisez les risques de choc électrique ou de court-circuit au minimum en respectant les consignes suivantes :

N'introduisez jamais un quelconque objet dans les fentes de refroidissement du chargeur. N'essayez pas de démonter le chargeur de batterie. Ne connectez jamais les bornes du chargeur à des objets métalliques. Utilisez des prises de courant agréées et intactes.

- Cette machine génère un champ électromagnétique en fonctionnement. Ce champ peut dans certaines circonstances perturber le fonctionnement d'implants médicaux actifs ou passifs. Pour réduire le risque de blessures graves ou mortelles, les personnes portant des implants médicaux doivent consulter leur médecin et le fabricant de leur implant avant d'utiliser cette machine.
- Vérifiez régulièrement que le fil de raccordement du chargeur de batterie est intact et ne présente aucune fissure.

MANIPULATION DE LA BATTERIE

- Ne portez jamais le chargeur de batterie par le câble et ne débranchez jamais la fiche en tirant sur le câble.
- Vérifiez régulièrement que le fil de raccordement du chargeur de batterie est intact et ne présente aucune fissure. Conservez tous les câbles et toutes les rallonges loin de l'eau, de l'huile et des bords tranchants. Veillez à ce que le câble ne soit pas coincé dans des portes, des clôtures ou tout autre équipement similaire. Le chargeur pourrait alors être sous tension.
- Ne nettoyez jamais la batterie ou le chargeur de batterie avec de l'eau.
- Le chargeur de batterie peut être utilisé par des enfants âgés de 8 ans et plus et des personnes ayant des handicaps physiques, sensoriels ou mentaux ou manquant d'expérience et de connaissances à condition qu'ils aient reçu la surveillance ou les instructions appropriées concernant l'utilisation de l'appareil en toute sécurité et qu'ils aient bien compris les risques

encourus. Les enfants ne doivent pas jouer avec l'appareil. Le nettoyage et les opérations d'entretien de l'utilisateur ne doivent pas être réalisés par des enfants sans surveillance.

- Ne chargez pas de batterie non rechargeable dans le chargeur de batterie.
- N'utilisez pas le chargeur de batterie à proximité de matières corrosives ou inflammables. Ne recouvrez pas le chargeur de batterie. En cas de dégagement de fumée ou de début d'incendie, débranchez aussitôt la fiche reliée au chargeur de batterie.
- N'utilisez pas de chargeur de batterie ou de batterie défectueux ou endommagés.
- Ne rechargez la batterie qu'en intérieur et à l'abri de la lumière directe du soleil, et ne chargez pas la batterie dans des conditions humides.

MANIPULATION DE LA BATTERIE

Fonctionnement



AVERTISSEMENT! Risque de choc électrique et de court-circuit. Utilisez des prises de courant agréées et intactes. Assurez-vous que le câble n'est pas endommagé. Remplacez le câble s'il s'avère être endommagé d'une quelconque manière.

Branchez le chargeur de batterie.

- N'utilisez pas le produit lorsqu'un orage approche.
- N'utilisez le chargeur de batterie que si la température ambiante est comprise entre 5 °C et 40 °C.
- Utilisez le câble fourni.
- Branchez le chargeur de batterie sur une prise électrique dont les caractéristiques de tension et de fréquence correspondent aux spécifications mentionnées sur la plaque signalétique. Les DEL sur le chargeur de batterie clignotent 1 fois. (4)

Insérez la batterie dans le chargeur de batterie.

La batterie doit être chargée avant sa première utilisation. La batterie n'est chargée qu'à 30 % au moment de la livraison.

- Assurez-vous que la batterie est sèche avant de la raccorder au chargeur de batterie.
- Placez la batterie dans le chargeur de batterie. Assurez-vous que la batterie est connectée au chargeur de batterie. (1), (2)
- Le témoin vert de mise en charge du chargeur s'allume quand la batterie est raccordée au chargeur de batterie. La batterie ne se recharge pas si sa température dépasse 50 °C. Dans ce cas, le chargeur de batterie refroidit activement la batterie. (4)
- La batterie est complètement chargée une fois tous les voyants éteints. Appuyez sur l'indicateur de batterie pour connaître l'état de la batterie. (7)
- Lorsque la batterie est complètement chargée, le chargeur de batterie arrête la charge. Retirez la batterie du chargeur de batterie lorsqu'elle est complètement chargée.
- Débranchez la fiche. Ne tirez jamais sur le câble d'alimentation pour le débrancher de la prise de courant. (3)

Transport et rangement

- Stockez l'équipement dans un endroit verrouillé afin de le maintenir hors de portée des enfants et de toute personne incompétente.
- Rangez la batterie et le chargeur de batterie dans un endroit sec, à l'abri du gel et de l'humidité.

- Rangez le chargeur de batterie dans un endroit où la température est comprise entre 5 °C et 45 °C, et jamais exposé en plein soleil.
- Rangez le chargeur de batterie uniquement dans un endroit sec et fermé.
- Assurez-vous de ranger la batterie séparément du chargeur de batterie.

Entretien

Vérifiez l'état de propreté de la batterie et du chargeur de batterie. Avant de placer la batterie dans le chargeur, assurez-vous que les bornes de la batterie et du chargeur sont toujours propres et secs.

Veillez à maintenir les rails guides de la batterie en parfait état de propreté. Nettoyez les éléments en plastique avec un chiffon sec et propre.

Codes d'anomalie

Résolution des problèmes liés à la batterie et/ou au chargeur de batterie pendant une phase de charge.

(5), (6)

Affichage à LED Batterie	Défaillances possibles	Action possible
La LED « ERROR » clignote	Écart de température.	N'utilisez le chargeur de batterie que si la température ambiante est comprise entre 5 °C et 40 °C.
La LED « ERROR » est allumée	Écart de tension entre cellules trop important (1 V).	Contactez votre atelier spécialisé.

- Si la DEL d'avertissement sur le chargeur de batterie clignote en rouge, la batterie présente un défaut. Envoyez la batterie au sein d'un atelier d'entretien Husqvarna.
- Si la DEL d'avertissement sur le chargeur de batterie s'allume en rouge, le chargeur présente un défaut. Envoyez le chargeur au sein d'un atelier d'entretien Husqvarna. (5)

Mettez au rebut la batterie, le chargeur de batterie et la machine lorsqu'ils sont usagés

Ce symbole figurant sur le produit ou sur son emballage indique que ce produit ne peut pas être traité comme déchet ménager. Il doit être collecté et amené à une installation de récupération appropriée de déchets d'équipements électriques et électroniques.

En veillant à ce que ce produit soit correctement éliminé, vous pouvez contribuer à prévenir les conséquences

MANIPULATION DE LA BATTERIE

négligentes potentielles sur l'environnement et les hommes, qui pourraient sinon être le résultat d'un traitement incorrect des déchets de ce produit. Pour des informations plus détaillées sur le recyclage de ce produit, contactez votre commune ou le magasin où vous avez acheté le produit.

Caractéristiques techniques

Caractéristiques techniques		
Chargeur de batterie	QC330	QC500
Tension secteur, V	100-240	100-240
Fréquence, Hz	50-60	50-60
Effet, W	330	500

Batterie	Cellules (pcs)	Ah
BLi10	10	2
BLi20	20	4
BLi60	10	1,5
BLi80	10	2,1
BLi110	20	3
BLi150	20	4,2
BLi100	10	2,6
BLi200	20	5,2
BLi300	30	9,4
BLi520x	70	14,4
BLi940x	90	26,1

DE ACCU GEBRUIKEN

BEWAAR DEZE INSTRUCTIES

Verklaring van de symbolen

Vertaling van de originele Zweedse bedieningsinstructies.

WAARSCHUWING! Bij onjuist of onzorgvuldig gebruik kan een lader een gevaarlijk gereedschap worden, dat ernstig of zelfs fataal letsel kan veroorzaken. Het is uiterst belangrijk dat u de inhoud van de gebruikshandleiding doorleest en begrijpt.

Neem de gebruiksaanwijzing grondig door en gebruik de machine niet voor u alles duidelijk heeft begrepen.

Dit product voldoet aan de geldende CE-richtlijnen.

Dit symbool op het product of de verpakking geeft aan dat het product niet mag worden behandeld als huishoudelijk afval. Dit product moet worden afgevoerd via de daartoe aangewezen recyclingfaciliteiten.

Zet of bewaar de acculader niet buitenshuis in de regen of in vochtige omstandigheden.

Gebruik en bewaar de acculader uitsluitend binnenshuis.

Accu en acculader

Deze sectie bevat veiligheidsinformatie over de accu en acculader voor uw accuproduct.

(1) tot (8) verwijzen naar de afbeelding op pagina 2.

Gebruik alleen originele Husqvarna accu's voor producten van Husqvarna, en laad ze uitsluitend op met een originele QC-acculader van Husqvarna. De accu's zijn voorzien van softwarematige encryptie.



BELANGRIJKE VEILIGHEIDSINSTRUCTIES

Batterijlader

De acculaders, QC (2), zijn uitsluitend bedoeld voor het snelladen van vervangende accu's van Husqvarna, (1).

- Minimaliseer de kans op een elektrische schok of kortsluiting als volgt:

Steek nooit voorwerpen in de koelsleuven van de lader. Probeer de acculader niet te demonteren. Verbind de laadcontacten nooit met metalen objecten. Gebruik goedgekeurde en onbeschadigde stopcontacten.

- Deze machine produceert tijdens bedrijf een elektromagnetisch veld. Dit veld kan onder bepaalde omstandigheden de werking van actieve of passieve medische implantaten verstoren. Om het risico op ernstig of fataal letsel te beperken, raden we personen met een medisch implantaat aan om contact op te nemen met hun arts en de fabrikant van het medische implantaat voordat ze deze machine gaan bedienen.
- Controleer regelmatig of de aansluitkabel van de acculader onbeschadigd is en geen scheurtjes vertoont.
- Draag de acculader nooit aan de kabel en trek de stekker nooit uit het stopcontact door aan de kabel te trekken.

- Controleer regelmatig of de verbindingsdraad van de acculader intact is en of er geen scheuren in zitten. Houd alle kabels en verlengsnoeren uit de buurt van water, olie en scherpe kanten. Zorg ervoor dat de kabel niet vast komt te zitten tussen deuren, hekken of iets dergelijks. Anders kan de lader onder spanning komen te staan.
- Reinig de accu of de acculader nooit met water.
- De acculader kan worden gebruikt door kinderen vanaf 8 jaar en ouder en andere personen die ondanks hun fysieke, sensorische of geestelijke handicap of gebrek aan ervaring en kennis onder toezicht of instructie van een verantwoordelijke persoon in staat zijn veilig gebruik te maken van het apparaat en op de hoogte zijn van alle gevaren. Kinderen mogen niet spelen met het apparaat. Kinderen mogen het apparaat niet zonder toezicht reinigen of onderhouden.

DE ACCU GEBRUIKEN

- Laad niet-oplaadbare accu's niet op in de acculader.
- Gebruik de acculader niet in de buurt van agressieve of ontvlambare materialen. Dek de acculader niet af. Haal de stekker van de acculader uit het stopcontact bij rookontwikkeling of brand.
- Gebruik geen defecte of beschadigde acculader/accu.
- Laad de accu alleen binnen op uit de buurt van direct zonlicht en niet onder vochtige omstandigheden.

DE ACCU GEBRUIKEN

Bediening



WAARSCHUWING! Gevaar voor elektrische schokken en kortsluiting. Gebruik goedgekeurde en onbeschadigde stopcontacten. Verzeker u ervan dat de kabel niet beschadigd is. Vervang de kabel als deze beschadigingen vertoont.

De acculader aansluiten

- Gebruik het product niet bij naderend onweer.
- Gebruik de acculader enkel bij omgevingstemperaturen tussen 5 en 40 °C.
- Gebruik de meegeleverde kabel met specifieke winding De LED's op de acculader knippen 1 keer.
- Sluit de acculader alleen aan als de spanning en frequentie overeenkomen met de specificaties op het productplaatje. (4)

De accu aansluiten op de acculader.

De accu moet voor het eerste gebruik worden geladen. De accu is bij levering voor slechts 30% geladen.

- Zorg dat de accu droog is voordat deze wordt aangesloten op de acculader.
- Plaats de accu in de acculader. Zorg ervoor dat de accu goed is aangesloten op de acculader. (1), (2)
- Het groene laadlampje op de lader brandt wanneer de accu is aangesloten op de acculader. De accu zal niet worden geladen als de temperatuur van de accu hoger is dan 50 °C. In dat geval zal de acculader de accu actief koelen. (4)
- Wanneer alle leds branden, is de accu volledig geladen. (7)
- Wanneer de accu volledig is opgeladen, stopt de acculader met laden. Verwijder de accu uit de acculader als deze volledig is opgeladen.
- Haal de stekker uit het stopcontact. Trek nooit aan de voedingskabel om deze los te koppelen van het stopcontact. (3)

Transport en opbergen

- Sla de apparatuur op in een afsluitbare ruimte zodat het buiten het bereik is van kinderen en onbevoegde personen.
- Bewaar de accu en de acculader op een droge, vochtvrije en vorstvrije plaats.
- Bewaar de acculader bij een temperatuur tussen 5 °C en 45 °C en nooit in direct zonlicht.
- Bewaar de acculader uitsluitend in een afgesloten en droge ruimte.
- Zorg dat u de accu en de acculader gescheiden van elkaar opbergt.

Onderhoud

Zorg dat de accu en de acculader schoon zijn en dat de contacten op de accu en in de acculader altijd schoon en droog zijn voordat u de accu in de acculader plaatst.

Houd de accugeleiderails schoon. Reinig de kunststof onderdelen met een schone en droge doek.

Foutcodes

Foutopsporing voor de accu en/of de acculader tijdens het laden.

(5), (6)

Led-display Accu	Mogelijke fouten	Mogelijke handeling
FOUTLED knippert	Temperatuur afwijking.	Gebruik de acculader enkel bij omgevingstemperatuur uren tussen 5 en 40 °C.
FOUTLED brandt	Te groot verschil in de cellen (1 V).	Neem contact op met de servicewerkplaats.

- Als de waarschuwings-LED op de acculader rood knippert, is er een storing in de accu. Stuur de accu naar een servicewerkplaats van Husqvarna.
- Als de waarschuwings-LED op de acculader rood brandt, is er een storing in de lader. Stuur de lader naar een servicewerkplaats van Husqvarna. (5)

De accu, acculader en machine afvoeren

Dit symbool op het product of de verpakking geeft aan dat het product niet mag worden behandeld als huishoudelijk afval. Het moet in plaats daarvan ingeleverd worden bij een geschikt recyclestation voor de recycling van elektrische en elektronische apparatuur.

Door ervoor te zorgen dat dit product goed wordt verwerkt, kunt u meehelpen aan het voorkomen van potentiële negatieve effecten voor milieu en mensen, die anders veroorzaakt kunnen worden door een niet juiste afvalverwerking van dit product. Voor meer gedetailleerde informatie over recycling van dit product kunt u contact opnemen met uw gemeente, uw vuilophaalcentrale of de winkel waar u het product hebt gekocht.

Technische gegevens

Technische gegevens		
Batterijlader	QC330	QC500
Netspanning, V	100-240	100-240
Frequentie, Hz	50-60	50-60
Vermogen, W	330	500

DE ACCU GEBRUIKEN

Accu	Cellen (stuks)	Ah
BLi10	10	2
BLi20	20	4
BLi60	10	1,5
BLi80	10	2,1
BLi110	20	3
BLi150	20	4,2
BLi100	10	2,6
BLi200	20	5,2
BLi300	30	9,4
BLi520x	70	14,4
BLi940x	90	26,1

MANEJO DE LA BATERÍA

GUARDE ESTAS INSTRUCCIONES

Aclaración de los símbolos

Traducción del manual de funcionamiento original sueco.

¡ATENCIÓN! Si se utiliza mal o de manera negligente, un cargador puede ser una herramienta peligrosa y causar daños graves, incluso mortales. Es sumamente importante leer y comprender el contenido del manual de instrucciones del operador.

Lea detenidamente el manual de instrucciones y asegúrese de entender su contenido antes de utilizar la máquina.

Este producto cumple con la directiva CE vigente.

El símbolo en el producto o en su envase indica que no se puede tratar este producto como desperdicio doméstico. El producto debe depositarse en las instalaciones de reciclaje correspondientes.

No abandone o almacene el cargador en exteriores o en ambientes húmedos o con lluvia.

Utilice y guarde el cargador de la batería solo en interiores.

Batería y cargador de batería

En este apartado se describe la seguridad de la batería y del cargador del producto.

Del (1) al (8) hacen referencia a la página 2.

Utilice únicamente baterías originales de Husqvarna para los productos de Husqvarna y cárguelas exclusivamente en un cargador de baterías QC original de Husqvarna. Las baterías están encriptadas mediante software.



INSTRUCCIONES DE SEGURIDAD IMPORTANTES

Cargador de batería

Los cargadores de baterías, QC (2), se utilizan exclusivamente para la carga de baterías de sustitución de Husqvarna, (1).

- Reduzca al mínimo el riesgo de sufrir una descarga eléctrica o un cortocircuito del siguiente modo:

No introduzca nunca un objeto en las ranuras de refrigeración del cargador. No intente desmontar el cargador. No conecte nunca los terminales del cargador a objetos metálicos. Utilice tomas de corriente homologadas y en perfecto estado.

- Esta máquina genera un campo electromagnético durante el funcionamiento. Este campo magnético puede, en determinadas circunstancias, interferir con implantes médicos activos o pasivos. Para reducir el riesgo de lesiones graves o letales, las personas que utilizan implantes médicos deben consultar a su médico y al fabricante del implante antes de emplear esta máquina.
- Compruebe periódicamente que el cable de conexión del cargador esté en buen estado y que no tenga grietas.
- Nunca agarre el cargador por el cable y no tire del cable para desenchufarlo.

MANEJO DE LA BATERÍA

- Compruebe periódicamente que el cable de conexión del cargador esté en buen estado y no tenga grietas. Mantenga todos los cables y cables de extensión, alejados del agua, el aceite y los bordes afilados. Asegúrese de que el cable no queda atrapado en puertas, vallas u objetos similares. De lo contrario, el cargador podría transmitir corriente.
- Nunca limpie la batería o el cargador con agua.
- Los niños mayores de ocho años y las personas con facultades físicas, psíquicas o sensoriales disminuidas, o sin la experiencia y los conocimientos necesarios pueden usar el cargador de batería si se les supervisa o instruye en lo que respecta al uso seguro del aparato y comprenden los peligros existentes. Los niños no deben jugar con el aparato. Los niños no deberán llevar a cabo la limpieza ni el mantenimiento del usuario sin supervisión.
- No intente cargar baterías no recargables en el cargador de la batería.

MANEJO DE LA BATERÍA

- No utilice el cargador cerca de materiales corrosivos o inflamables. No cubra el cargador. Desenchufe el cargador en caso de humareda o incendio.
- No utilice un cargador de batería o una batería defectuosos.
- Cargue la batería únicamente bajo techo y en un lugar protegido de la luz solar directa; no cargue la batería en condiciones de humedad.

MANEJO DE LA BATERÍA

Funcionamiento



¡ATENCIÓN! Riesgo de descarga eléctrica y cortocircuito. Utilice tomas de corriente homologadas y en perfecto estado. Asegúrese de que el cable no esté dañado. En caso de que así sea, sustitúyalo.

Conexión del cargador

- No utilice el producto cuando se aproxime una tormenta eléctrica.
- Utilice el cargador únicamente cuando la temperatura del entorno se encuentre entre los 5 y los 40 °C.
- Gebruik de meegeleverde kabel.
- Sluit de acculader alleen aan als de spanning en frequentie overeenkomen met de specificaties op het productplaatje. De LED's op de acculader knippen 1 keer. (4)

Conexión de la batería al cargador.

La batería debe cargarse antes de utilizarse por primera vez. La batería cuenta con el 30 % de carga cuando se entrega.

- Asegúrese de que la batería está seco antes de conectarla al cargador.
- Coloque la batería en el cargador. Asegúrese de que la batería esté conectada al cargador. (1), (2)
- La luz de carga verde del cargador permanece encendida cuando la batería está conectada al cargador. La batería no se cargará si su temperatura supera los 50 °C. En ese caso, el cargador refrigerará la batería. (4)
- Wanneer alle LED's zijn gedoofd, is de accu volledig opgeladen. Druk op de accu-indicator voor de accusatus. (7)
- Cuando la batería esté completamente cargada, el cargador interrumpirá la carga. Retire la batería del cargador cuando esté completamente cargada.
- Desenchufe el cargador. Nunca tire del cable de alimentación para desenchufar el cargador de la toma de corriente. (3)

Transporte y almacenamiento

- Guarde el equipo en un lugar seguro fuera del alcance de los niños y las personas no autorizadas.
- Almacene la batería y el cargador en un lugar seco, sin humedad ni escarcha.
- Guarde el cargador de la batería en un lugar con una temperatura entre 5 °C y 45 °C y que no esté expuesto a luz solar directa.
- Almacene el cargador únicamente en un lugar cerrado y seco.

- Asegúrese de almacenar la batería y el cargador por separado.

Mantenimiento

Asegúrese de que la batería y el cargador estén limpios y que sus bornes estén siempre limpios y secos antes de colocar la batería en el cargador.

Mantenga las guías de la batería limpias. Limpie las piezas de plástico con un paño limpio y seco.

Códigos de error

Resolución de problemas de la batería y / el cargador durante la carga.

(5), (6)

Pantalla LED Batería	Posibles errores	Posible acción
LED DE ERROR parpadeando	Desviación de la temperatura.	Utilice el cargador únicamente cuando la temperatura del entorno se encuentre entre los 5 y los 40 °C.
LED DE ERROR encendido	Demasiada diferencia de célula (1V).	Contacte con su taller de servicio.

- Si el LED de advertencia del cargador parpadea en rojo, hay un problema con la batería. Envíe la batería a un taller de servicio de Husqvarna.
- Si el LED de advertencia del cargador de la batería se ilumina en rojo fijo, hay un problema con el cargador. Envíe el cargador a un taller de servicio de Husqvarna. (5)

Eliminación de la batería, el cargador y la máquina

El símbolo en el producto o en su envase indica que no se puede tratar este producto como desperdicio doméstico. Deberá por lo tanto depositarse en un centro de recogida adecuado para el reciclado de equipos eléctricos y electrónicos.

Haciendo que este producto sea manipulado adecuadamente, se ayuda a evitar consecuencias negativas potenciales para el medio ambiente y las personas, lo que puede ocurrir con la manipulación inadecuada como residuos del producto. Para obtener información más detallada sobre el reciclado de este producto, contacte con la oficina municipal local, con el servicio de eliminación de desperdicios domésticos o con la tienda donde compró el producto.

MANEJO DE LA BATERÍA

Datos técnicos

Datos técnicos		
Cargador de batería	QC330	QC500
Tensión de red (V)	100-240	100-240
Frecuencia, Hz	50-60	50-60
Potencia,W	330	500

Batería	Celdas (piezas)	Ah
BLi10	10	2
BLi20	20	4
BLi60	10	1,5
BLi80	10	2,1
BLi110	20	3
BLi150	20	4,2
BLi100	10	2,6
BLi200	20	5,2
BLi300	30	9,4
BLi520x	70	14,4
BLi940x	90	26,1

MANUSEIO DAS BATERIAS

GUARDE ESTAS INSTRUÇÕES

Explicação dos símbolos

Tradução das instruções de operação originais em Sueco.

ATENÇÃO! A utilização incorrecta ou descuidada de um carregador pode transformá-lo num objecto perigoso que pode causar ferimentos graves e mesmo fatais. É extremamente importante que leia e compreenda o conteúdo do manual do operador.

Leia as instruções para o uso com toda a atenção e compreenda o seu conteúdo antes de fazer uso da máquina.

Este produto está conforme as directivas em validade da CE.

O símbolo no produto ou respectiva embalagem indica que este produto não pode ser processado como detritos domésticos. Este produto deve ser depositado numa instalação de reciclagem adequada.

Não deixe nem guarde o carregador da bateria no exterior, à chuva ou em condições de humidade intensa.

Utilize e armazene sempre o carregador da bateria no interior.

Bateria e carregador da bateria

Esta secção descreve os detalhes de segurança da bateria e do carregador da bateria do seu produto.

(1) ao (8) consulte a figura na página 2.

Utilize exclusivamente baterias originais da Husqvarna nos nossos produtos e carregue-as apenas nos carregadores QC originais da Husqvarna. As baterias contêm software encriptado.



INSTRUÇÕES DE SEGURANÇA IMPORTANTES

Carregador da bateria

Os carregadores de bateria, QC (2), apenas são utilizados para o carregamento de baterias de substituição Husqvarna, (1).

- Minimize o risco de choques eléctricos ou curto-circuitos da seguinte forma:

Nunca insira qualquer objecto nas ranhuras de arrefecimento do carregador. Não tente desmontar o carregador da bateria. Nunca ligue os terminais do carregador a objetos de metal. Utilize tomadas eléctricas aprovadas e que não apresentem danos.

- Esta máquina produz um campo electromagnético durante o funcionamento. Em determinadas circunstâncias, este campo pode interferir com o funcionamento de implantes médicos activos ou passivos. Para reduzir o risco de lesões graves ou mortais, recomendamos que portadores de dispositivos implantados consultem o seu médico e o fabricante do implante antes de utilizar a máquina.
- Verifique regularmente que o cabo de ligação do carregador da bateria se encontra intacto e que não apresenta rachaduras.
- Nunca transporte o carregador da bateria pelo cabo, nem desligue a tomada puxando pelo mesmo

- Verifique regularmente se o cabo de ligação do carregador da bateria está intacto e que não tem fissuras. Mantenha todos os cabos e cabos de extensão afastados de água, óleo e arestas afiadas. Certifique-se de que o cabo não está bloqueado em portas, vedações ou algo semelhante. Caso contrário, o carregador pode ficar com tensão.
- Nunca limpe a bateria ou o carregador da bateria com água.
- O carregador da bateria pode ser utilizado por crianças a partir dos 8 anos de idade e por pessoas com capacidades físicas, sensoriais ou mentais reduzidas, ou falta de experiência e conhecimentos, desde que as mesmas se encontrem sob supervisão ou tenham recebido instruções acerca da utilização segura do aparelho e compreendam os perigos envolvidos. As crianças não devem brincar com o aparelho. As tarefas de limpeza e manutenção a cargo

do utilizador não devem ser efectuadas por crianças sem a devida supervisão.

- Não carregue baterias não-recarregáveis no carregador de baterias.
- Não utilize o carregador da bateria perto de materiais corrosivos ou inflamáveis. Não cubra o carregador da bateria. Em caso de fumo ou fogo, desligue o carregador da bateria da tomada.
- Não utilize uma bateria ou carregador da bateria que esteja avariado ou danificado.
- Carregue a bateria apenas em espaços interiores, protegidas da luz solar direta e não carregue a bateria em condições de humidade.

MANUSEIO DAS BATERIAS

Operação



ATENÇÃO! Risco de choque eléctrico e curto-circuitos. Utilize tomadas eléctricas aprovadas e que não apresentem danos. Assegure-se de que o cabo não se danifica. Substitua o cabo caso este aparente ter qualquer tipo de danos.

Ligar o carregador da bateria

- Não utilize o produto em caso de previsão de tempestade.
- Utilize o carregador da bateria apenas quando a temperatura ambiente se encontra entre os 5 °C e os 40 °C.
- Utilice el cable suministrado.
- Conecte el cargador a la tensión y la frecuencia indicadas en la placa de características. Los indicadores LED del cargador de la batería parpadean una vez. (4)

Ligue a bateria ao carregador da bateria.

A bateria deve ser carregada antes da primeira utilização. Quando fornecida, a bateria encontra-se carregada em apenas 30%.

- Certifique-se de que a bateria está seca antes de ser ligada ao carregador da bateria.
- Coloque a bateria no carregador da bateria. Assegure-se de que a bateria se encontra ligada ao carregador da bateria. (1), (2)
- A luz verde de carga do carregador acende-se quando a bateria está ligada ao carregador. A bateria não será carregada se a sua temperatura exceder os 50 °C. Nesse caso, o carregador da bateria irá arrefecer activamente a bateria. (4)
- Cuando todos los LED estén apagados, la batería está completamente cargada. Pulse el indicador de la batería para conocer el estado de esta. (7)
- Quando a bateria estiver completamente carregada, o carregador interrompe o carregamento. Retire a bateria do carregador da bateria quando estiver totalmente carregada.
- Desligue a ficha da corrente. Nunca puxe pelo cabo de alimentação para desligar da tomada. (3)

Transporte e armazenagem

- Armazene o equipamento numa área que seja possível de trancar, de modo a mantê-lo fora do alcance de crianças e pessoas não autorizadas.
- Guarde a bateria e o carregador da bateria num local seco e em que não se forme humidade ou gelo.
- Armazene o carregador da bateria num local onde a temperatura varie entre 5 °C e 45 °C e onde nunca seja exposto à luz solar direta.

- Guarde o carregador da bateria no interior, num espaço seco.
- Assegure-se de que guarda a bateria separada do carregador da bateria.

Manutenção

Assegure-se de que a bateria e o carregador da bateria se encontram limpos e que os terminais da bateria e do carregador da bateria se encontram limpos antes de colocar a bateria no carregador.

Mantenha as calhas de guia da bateria limpas. Limpe os componentes plásticos com um pano seco e limpo.

Códigos de erro

Resolução de problemas da bateria e/ou do carregador da bateria durante o carregamento.

(5), (6)

Ecrã LED Bateria	Avarias possíveis	Ação possível
O LED DE ERRO pisca	Desvio de temperatura.	Utilize o carregador da bateria apenas quando a temperatura ambiente se encontra entre os 5 °C e os 40 °C.
O LED DE ERRO está aceso em contínuo	A diferença entre as células célula é demasiada (1V).	Contacte o sua oficina autorizada.

- Se o LED de aviso do carregador da bateria piscar a vermelho, existe uma falha no carregador. Envie a bateria para uma oficina de assistência Husqvarna.
- Se o LED de aviso do carregador da bateria se acender a vermelho, existe uma falha no carregador. Envie o carregador para uma oficina de assistência Husqvarna. (5)

Eliminação da bateria, do carregador da bateria e da máquina

O símbolo no produto ou respectiva embalagem indica que este produto não pode ser processado como detritos domésticos. O produto deve então ser entregue a uma estação de reciclagem adequada para reciclagem de equipamento eléctrico e electrónico.

Providenciando para que este produto seja processado de forma correcta, você pode contribuir para contrariar potenciais consequências negativas para o meio ambiente e pessoas, que caso contrário, podem ser provocadas pela gestão inadequada dos resíduos deste produto. Para mais informação sobre a reciclagem deste produto, contacte os serviços competentes da sua autarquia, o serviço de recolha de resíduos domésticos ou o estabelecimento onde adquiriu o produto.

MANUSEIO DAS BATERIAS

Especificações técnicas

Especificações técnicas		
Carregador da bateria	QC330	QC500
Tensão da corrente, V	100-240	100-240
Frequência, Hz	50-60	50-60
Potência, W	330	500

Bateria	Células (peças)	Ah
BLi10	10	2
BLi20	20	4
BLi60	10	1,5
BLi80	10	2,1
BLi110	20	3
BLi150	20	4,2
BLi100	10	2,6
BLi200	20	5,2
BLi300	30	9,4
BLi520x	70	14,4
BLi940x	90	26,1

MANIPOLAZIONE DELLA BATTERIA

CONSERVARE LE PRESENTI ISTRUZIONI

Simbologia

Traduzione della versione originale svedese delle istruzioni per l'uso.

AVVERTENZA! Se usato in modo incauto o erraneo, il caricabatterie può essere uno strumento pericoloso, che può causare lesioni gravi o anche mortali. È estremamente importante leggere attentamente e comprendere il contenuto del manuale dell'operatore.

Prima di usare la macchina, leggere per intero le istruzioni per l'uso e accertarsi di averne compreso il contenuto.

Il presente prodotto è conforme alle vigenti direttive CEE.

Il simbolo riportato sul prodotto o sulla confezione indica che il prodotto non può essere smaltito fra i rifiuti domestici. Questo prodotto deve essere depositato in un apposito impianto di riciclaggio.

Non lasciare o conservare il caricabatterie all'aperto in presenza di pioggia o umidità.

Utilizzare e conservare il caricabatterie solo all'interno.

Batteria e caricabatterie

Questa sezione descrive le misure di sicurezza per la batteria e il caricabatterie per i prodotti dotati di batteria.

I numeri da (1) a (8) si riferiscono all'immagine a pagina 2.

Utilizzare solo batterie originali per i prodotti Husqvarna e caricarle soltanto in un caricabatterie QC originale Husqvarna. Le batterie sono codificate mediante software.



ISTRUZIONI DI SICUREZZA IMPORTANTI

Caricabatterie

I caricabatterie, QC (2), sono utilizzati soltanto per ricaricare le batterie di ricambio Husqvarna, (1).

- Ridurre il rischio di scosse elettriche o cortocircuiti come segue:

Non inserire mai alcun oggetto nei vani di raffreddamento del caricabatterie. Non cercare di smontare il caricabatterie. Non collegare mai i terminali del caricabatterie a oggetti metallici. Utilizzare prese di rete omologate e integre.

- Questa macchina genera un campo elettromagnetico durante il funzionamento che in determinate circostanze può interferire con impianti medici attivi o passivi. Per ridurre il rischio di gravi lesioni personali o mortali, i portatori di tali impianti devono consultare il proprio medico e il relativo produttore prima di utilizzare la macchina.
- Verificare regolarmente che il cavo di collegamento del caricabatterie sia integro e che non vi siano crepe.
- Non trasportare mai il caricabatterie tenendolo per il cavo, né tirare quest'ultimo per staccare la spina.
- Verificare regolarmente che il cavo di collegamento del caricabatterie sia integro e che non presenti crepe. Tenere tutti i cavi e i

MANIPOLAZIONE DELLA BATTERIA

cavi di prolunga lontani da acqua, olio e bordi appuntiti. Accertarsi che il cavo non sia bloccato in porte, recinzioni e simili, altrimenti il caricabatterie potrebbe provocare scosse elettriche.

- Non pulire mai la batteria o il caricabatterie con acqua.
- Il caricabatterie può essere utilizzato da bambini di almeno 8 anni e da persone con capacità fisiche, sensoriali o mentali ridotte o che non abbiano esperienza o conoscenze previe, a patto che abbiano ricevuto assistenza o istruzioni per l'uso dell'apparecchio in modo sicuro e purché ne comprendano i rischi. I bambini non devono giocare con l'apparecchio. La pulizia e la manutenzione non devono essere eseguite da bambini senza la supervisione di adulti.
- Non caricare batterie non ricaricabili nel caricabatterie.
- Non utilizzare il caricabatterie vicino a materiali corrosivi o infiammabili. Non coprire

MANIPOLAZIONE DELLA BATTERIA

il caricabatterie. Staccare la spina del caricabatterie in caso di fumo o incendio.

- Non utilizzare un caricabatterie o una batteria difettosi o danneggiati.
- Caricare la batteria solo in ambienti chiusi e protetti dalla luce diretta del sole e non caricare la batteria se bagnata.

MANIPOLAZIONE DELLA BATTERIA

Funzionamento



AVVERTENZA! Rischio di scosse elettriche e cortocircuito. Utilizzare prese di rete omologate e integre. Accertarsi che il cavo non sia danneggiato. Sostituire il cavo se presenta segni di danneggiamento.

Collegamento del caricabatterie

- Non utilizzare il prodotto se si sta per verificare un temporale.
- Utilizzare il caricabatterie soltanto quando la temperatura circostante è compresa tra 5 °C e 45 °C.
- Utilize o cabo fornecido.
- Ligue o carregador da bateria a uma rede eléctrica com tensão e frequência especificadas na etiqueta de tipo. Os LED do carregador da bateria piscam 1 vez. (4)

Collegamento della batteria al caricabatterie.

È necessario ricaricare la batteria prima di utilizzarla per la prima volta. Alla consegna la batteria è caricata solo per il 30%.

- Assicurarsi che la batteria sia asciutta prima di collegarla al caricabatterie.
- Inserire la batteria nel caricabatterie. Accertarsi che la batteria sia collegata al caricabatterie. (1), (2)
- La luce verde della ricarica presente sul caricabatterie è accesa quando la batteria è collegata ad esso. La batteria non viene ricaricata se la sua temperatura è superiore a 50 °C. In questo caso il caricabatterie raffredderà la batteria. (4)
- A bateria está totalmente carregada se todos os LED estiverem apagados. Prima o indicador da bateria para saber o estado da bateria. (7)
- Quando la batteria è completamente carica, il caricabatterie interrompe il processo di ricarica. Rimuovere la batteria dal caricabatterie quando è completamente carica.
- Estrarre la spina. Non stratonare mai il cavo di alimentazione per scollegarlo dalla presa di rete. (3)

Trasporto e rimessaggio

- Conservate l'attrezzatura in un luogo chiuso a chiave e quindi lontano dalla portata di bambini e di persone non autorizzate.
- Conservare la batteria e il caricabatterie in un luogo asciutto, privo di umidità e protetto dal gelo.
- Conservare il caricabatterie a una temperatura compresa tra 5 °C e 45 °C e non esporlo alla luce diretta del sole.

- Conservare il caricabatterie soltanto in un ambiente chiuso e asciutto.
- Assicurarsi di conservare la batteria separatamente dal caricabatterie.

Manutenzione

Assicurarsi che la batteria e il caricabatterie siano puliti e che i terminali su di essi siano sempre puliti e asciutti prima di posizionare la batteria nel caricabatterie.

Mantenere puliti i binari guida della batteria. Pulire le parti in plastica con un panno pulito e asciutto.

Codici di errore

Risoluzione dei problemi della batteria e/o del caricabatterie durante la ricarica.

(5), (6)

Display a LED Batteria	Possibili guasti	Possibile soluzione
LED DI ERRORE lampeggiante	Deviazione di temperatura.	Utilizzare il caricabatterie soltanto quando la temperatura circostante è compresa tra 5 °C e 45 °C.
LED DI ERRORE acceso	Differenza troppo elevata nella cella (1 V).	Contattare un'officina autorizzata.

- Se il LED sul caricabatterie lampeggia con una luce rossa fissa, la batteria presenta un guasto. Inviare la batteria a un'officina di assistenza autorizzata Husqvarna.
- Se il LED sul caricabatterie si accende con luce rossa fissa, il caricabatterie ha un problema. Inviare il caricabatterie a un'officina di assistenza autorizzata Husqvarna. (5)

Smaltimento della batteria, del caricabatterie e della macchina

Il simbolo riportato sul prodotto o sulla confezione indica che il prodotto non può essere smaltito fra i rifiuti domestici. Il prodotto deve invece essere consegnato a un centro di raccolta autorizzato per il riciclaggio dei componenti elettrici ed elettronici.

Smaltendo correttamente questo prodotto si contribuisce a ridurre l'impatto ambientale e sulla salute che potrebbe verificarsi in caso di procedure di smaltimento errate. Per maggiori informazioni sul riciclaggio di questo prodotto, rivolgersi al proprio comune, al centro di raccolta rifiuti locale o al rivenditore.

MANIPOLAZIONE DELLA BATTERIA

Caratteristiche tecniche

Caratteristiche tecniche		
Caricabatterie	QC330	QC500
Tensione di rete, V	100-240	100-240
Frequenza, Hz	50-60	50-60
Potenza,W	330	500

Batteria	Celle (pc)	Ah
BLi10	10	2
BLi20	20	4
BLi60	10	1,5
BLi80	10	2,1
BLi110	20	3
BLi150	20	4,2
BLi100	10	2,6
BLi200	20	5,2
BLi300	30	9,4
BLi520x	70	14,4
BLi940x	90	26,1

AKU KÄSITSEMINE

HOIDKE NEED SUUNISED ALLES

Sumbolite tähendus

Rootsikeelse kasutusjuhendi originaali tõlge

ETTEVAATUST! Laadija võib olla ohtlik riist, kui seda kasutatakse hooletult või valesti, ning võib põhjustada isegi eluohtlikke vigastusi. Väga tähtis on käesolev kasutusjuhend läbi lugeda ja kõigest aru saada.

Loe käsitemisõpetus põhjalikult läbi, et kõik eeskirjad oleksid täiesti arusaadavad, enne kui seadet kasutama hakkad.

Seade vastab EL kehtivatele direktiividele.

Tootel või selle pakendil olevad sümbolid näitavad, et seda toodet ei tohi käidelda olmejäätmena. Toode tuleb kõrvaldada vastavas taaskasutuspunktis.

Ärge jätke ega hoidke akulaadijat väljas vihma käes ega niisketes tingimustes.

Kasutage ja hoidke akut ainult siseruumides.

Aku ja akulaadija

Selles osas kirjeldatakse aku ja akulaadija ohutust.

(1) kuni (8) kohta vt joonist lk 2.

Kasutage Husqvarna toodetega üksnes Husqvarna originaalakusid ning laadige neid Husqvarna originaalakulaadijas QC. Akud on kodeeritud.



OLULISED OHUTUSSUUNISED

Akulaadija

Akulaadijat QC (2) kasutatakse Husqvarna asendusakude (1) kiireks laadimiseks.

- Vähendage elektrilöögi ja lühiseohtu järgmiselt.

Ärge kunagi asetage laadija jahutuspiludesse esemeid. Ärge püüdke akulaadijat lahti monteerida. Ärge kunagi ühendage laadija

klemme metallesemetega. Kasutage heakskiidetud ja töökorras pistikupesid.

- Seade tekitab töötades elektromagnetvälja. Teatud tingimustel võib väli häirida aktiivsete või passiivsete meditsiiniliste implantaatide tööd. Tõsiste või surmaga lõppevate kahjustuste riski vähendamiseks soovitame meditsiinilisi implantaate kasutavatel inimestel pidada seadme kasutamise eel nõu oma arsti ja implantaadi valmistajaga.
- Kontrollige regulaarselt, kas akulaadija ühendusjuhe on terve ning ega selles pole mõrasid.
- Ärge kandke akulaadijat kunagi kaablist hoides ega eemaldage pistikut kaablist tõmmates.
- Kontrollige regulaarselt, kas laadija ühendusjuhe on terve ja selles pole pragusid. Hoidke kõik juhtmed ja pikendusjuhtmed veest, õlist ja teravatest servadest eemal. Veenduge, et juhe ei ole jäänud uste, aialippide vms vahele kinni. Vastasel juhul võib laadija sattuda pingele alla.

- Ärge kunagi puhastage akut ega akulaadijat veega.
- Akulaadijat võivad kasutada lapsed alates 8. eluaastast ja isikud, kellel on vähenenud füüsilised, sensoorsed või vaimsed võimed või puudulikud teadmised ja kogemused, kui neid jälgib või juhendab vastutav isik, kes tagab, et nad kasutavad seadet ohutult ning mõistavad seotud ohtusid. Lapsed ei tohi seadmega mängida. Lapsed ei tohi seadet ilma järelevalveta puhastada ega hooldada.
- Ärge laadige mittelaetavaid patareisid akulaadijas.
- Ärge kasutage akulaadijat korrosiivsete või süttivate materjalide läheduses. Ärge katke akulaadijat. Suitu või tule tekke korral eemaldage pistik akulaadijast.
- Ärge kasutage rikkis või kahjustatud akulaadijat või akut.
- Laadige akut ainult siseruumis ja otsese päikesevalguse eest kaitstult ning ärge laadige akut märgades tingimustes.

AKU KÄSITSEMINE

Talitus



ETTEVAATUST! Elektrilöögi ja lühise oht. Kasutage heakskiidetud ja töökorras pistikupesid. Veenduge, et kaabel on kahjustamata. Vahetage kaabel välja, kui see on mis tahes viisil kahjustunud.

Ühendage akulaadija

- Ärge kasutage toodet, kui lähenemas on äiksetorm.
- Kasutage akulaadijat üksnes juhul, kui ümbritsev temperatuur on vahemikus 5 °C kuni 40 °C.
- Kasutage kaasasolevat kaablit.
- Ühendage akulaadija tüübisildil näidatud pinge ja sagedusega võrku. Akulaadija märgutuled vilguvad 1 korra. (4)

Ühendagu aku akulaadijasse.

Aku tuleb enne esimest kasutamist laadida. Uus aku on laetud 30% ulatuses.

- Veenduge, et aku oleks enne akulaadijaga ühendamist täiesti kuiv.
- Asetage aku akulaadijasse. Kontrollige, kas aku on laadijasse ühendatud. (1), (2)
- Kui aku on laadijasse ühendatud, süttib roheline laadimistuli. Akut ei laeta, kui selle temperatuur on üle 50 °C. Sellisel juhul jahutab akulaadija aku maha. (4)
- Kui LED-lambid on kustunud, on aku täielikult laetud. Aku oleku kuvamiseks vajutage akunäidikut. (7)
- Kui aku on täis laetud, lõpetab akulaadija laadimise. Kui aku on täis laetud, eemaldage aku akulaadijast.
- Eemaldage pistik vooluvõrgust. Ärge tõmmake pistiku eemaldamiseks pistikupesast kunagi kaablist. (3)

Transport ja hoiustamine

- Hoidke seadet suletud ruumis, lastele ning kõrvalistele isikutele kättesaamatus kohas.
- Hoidke akut ja akulaadijat kuivas, niiskusevabas ja mittekülmavas ruumis.
- Hoiustage akulaadijat ruumis, kus temperatuur on vahemikus 5–45 °C ja kus see on alati kaitstud otsese päikesevalguse eest.
- Hoidke akulaadijat üksnes suletud ja kuivas kohas.
- Akut tuleb hoida laadijast eraldi.

Hooldus

Aku ja akulaadija peavad olema alati puhtad ning aku ja akulaadija klemmid enne aku asetamist laadijasse puhtad ja kuivad.

Hoidke akujuhikuid puhtana. Puhastage plastosi puhta ja kuiva lapiga.

Tõrkekoodid

Aku ja/või akulaadija tõrgete kõrvaldamine laadimise ajal.

(5), (6)

LED-kuva	Aku	Võimalikud tõrked	Võimalik lahendus
Tõrke indikaator tuli vilgub		Temperatuuri kõrvalekaldumise.	Kasutage akulaadijat üksnes juhul, kui ümbritsev temperatuur on vahemikus 5 °C kuni 40 °C.
Tõrke indikaator tuli põleb		Elementide erinevus on liiga suur (1 V).	Võtke ühendust hooldustöökajaga.

- Kui akulaadijal vilgub punane hoiatustuli, on tegemist laadija rikkega. Saatke aku Husqvarna volitatud hooldustöökotta.
- Kui akulaadija hoiatustuli süttib püsivalt punaselt põlema, on tegemist laadija rikkega. Saatke laadija Husqvarna volitatud hooldustöökotta. (5)

Aku, akulaadija ja masina kõrvaldamine

Tootel või selle pakendil olevad sümbolid näitavad, et seda toodet ei tohi käidelda olmejäätmena. Toode tuleb elektri- ja elektroonikajäätmete ümbertöötlemiseks viia vastavasse jäätmekäitluspunkti.

Selle toote õige kõrvaldamisega aitate kaasa kahjulike keskkonnamõjude ja võimalike inimestele tekkivate kahjude vältimisele. Lisateavet selle toote ümbertöötlemise kohta saate oma omavalitsusest, jäätmekäitlusfirmast või kauplusest, kust toote ostsite.

Tehnilised andmed

Tehnilised andmed		
Akulaadija	QC330	QC500
Toitevõrgu pingeline, V	100–240	100–240
Sagedus, Hz	50–60	50–60
Võimsus, W	330	500

Aku	Elementid (tk)	Ah
BLi10	10	2
BLi20	20	4
BLi60	10	1,5
BLi80	10	2,1
BLi110	20	3
BLi150	20	4,2
BLi100	10	2,6
BLi200	20	5,2
BLi300	30	9,4
BLi520x	70	14,4
BLi940x	90	26,1

AKUMULATORIAUS PERNEŠIMAS

ŠSAUGOKITE ŠIĄ INSTRUKCIJĄ.

Sutartiniai ženklai

Originalios švediškos naudojimo instrukcijos vertimas.

ĮSPĖJIMAS! Netinkamai ar nerūpestingai naudodami įkroviklį galite rimtai ar net mirtinai susižeisti. Labai svarbu, kad jūs perskaitytumėte ir įsidėmėtumėte operatoriaus vadove išdėstytus nurodymus.

Prieš naudodami įrenginį atidžiai perskaitykite operatoriaus vadovą ir įsitikinkite, ar viską gerai supratote.

Šis įrenginys atitinka jam taikomas EB direktyvas.

Simboliai, esantys ant produkto ir jo pakuotės, nurodo, kad šio produkto negalima laikyti komunalinėmis atliekomis. Šį produktą reikia atiduoti į tinkamą perdirbimo įstaigą.

Nelaikykite ir nepalikite įkroviklio lauke, lietuje ar drėgmėje.

Įkroviklį naudokite ir laikykite tik viduje.

Akumulatorius ir akumulatoriaus įkroviklis

Šiame skyriuje aprašyta jūsų produkto akumulatoriaus ir akumulatoriaus įkroviklio sauga.

(1) – (8) Žr. paveikslėlį 2 psl.

Su Husqvarna™ gaminiais galima naudoti tik originalius Husqvarna™ akumulatorius, įkrautinus tik naudojant originalų Husqvarna QC™ akumulatoriaus įkroviklį. Akumulatoriai turi koduotą programinę įrangą.

SVARBIOS SAUGOS INSTRUKCIJOS

Akumulatoriaus įkroviklis

Įkrovikliai, QC (2), naudojami greitam pakaitinių „Husqvarna“ akumuliatorių įkrovimui, (1).

- Elektros smūgio ar trumpojo jungimo pavojų sumažinkite taip:

Niekuomet nekiškite jokių daiktų į įkroviklio aušinimo angas. Nebandykite išmontuoti



įkroviklio. Neprijunkite įkroviklio gnybtų prie metalinių daiktų. Naudokite tik patvirtintus ir tinkamai veikiančius kištukinius lizdus.

- Šis įrenginys veikdamas sukuria elektromagnetinį lauką. Tam tikromis aplinkybėmis šis laukas gali trikdyti aktyviųjų arba pasyviųjų medicininių implantų veiklą. Kad sumažėtų sunkaus ar netgi mirtino sužeidimo pavojus, medicininių implantų turintiems asmenims rekomenduojame prieš naudojant šį įrenginį pasitarti su gydytoju ir implanto gamintoju.
- Reguliariai tikrinkite, ar akumuliatoriaus įkroviklio jungiamasis laidas tvarkingas, neįtrūkęs.
- Niekuomet neneškite įkroviklio ir netraukite kištuko paėmę už kabelio.
- Reguliariai tikrinkite, ar akumuliatoriaus įkroviklio jungiamasis laidas tvarkingas, neįtrūkęs. Visus kabelius ir jungiamuosius laidus laikykite toliau nuo vandens telkinių, alyvos ir aštrių kampų. Pasirūpinkite, kad kabelio neprivertų durys, pertvaros ar pan. Priešingu atveju įkroviklis gali įsielektrinti.

AKUMULATORIAUS PERNEŠIMAS

- Niekomet nevalykite akumulatoriaus ar įkroviklio vandeniu.
- Baterijos įkroviklį gali naudoti vaikai nuo 8 metų amžiaus ir kiti asmenys su ribotais fiziniais, jutiminiais ar protiniais sugebėjimais, arba stokojantys patirties ar žinių, jei yra prižiūrimi arba instrukuoti dėl saugaus prietaiso naudojimo ir supranta gresiančius pavojus. Vaikams su prietaisu žaisti negalima. Be priežiūros vaikai neturėtų valyti prietaiso ir atlikti naudotojo priežiūros darbų.
- Nekraukite įkrovikliu neįkraunamų baterijų.
- Nenaudokite akumulatoriaus įkroviklio greta šildančių ar degių medžiagų. Neuždenkite įkroviklio. Atsiradus dūmams ar gaisrui ištraukite įkroviklio kištuką iš maitinimo lizdo.
- Nenaudokite pažeisto arba neveikiančio akumulatoriaus įkroviklio arba akumulatoriaus.
- Įkraukite akumuliatorių tik uždaroje nuo tiesioginių saulės spindulių apsaugotose patalpose ir neįkraukite akumulatoriaus drėgnoje aplinkoje.

AKUMULATORIAUS PERNEŠIMAS

Veikimas



ĮSPĖJIMAS! Elektros smūgio ir trumpojo jungimo pavojus. Naudokite tik patvirtintus ir tinkamai veikiančius kištukinius lizdus. Įsitikinkite, kad kabelis nepažeistas. Jei kabelis atrodo pažeistas, jį pakeiskite.

Prijunkite įkroviklį

- Nenaudokite gaminio, kai artėja audra.
- Įkroviklį naudokite tik kai aplinkos temperatūra yra nuo 5 °C iki 45 °C.
- Naudokite pridėtą laidą.
- Prijunkite įkroviklį prie informacinėje plokštelėje nurodytos įtampos ir dažnio maitinimo šaltinio. Akumulatoriaus įkroviklio šviesos diodai sumirksi 1 kartą. **(4)**

Prijunkite akumuliatorių prie įkroviklio.

Akumuliatorius turi būti įkrautas prieš pirmąjį naudojimą. Pristatomas akumuliatorius yra pakrautas tik 30 %.

- Prieš prijungdami akumuliatorių prie akumuliatoriaus įkroviklio įsitikinkite, kad jis sausas.
- Akumuliatorių įstatykite į įkroviklį. Įsitikinkite, kad akumuliatorius prijungtas prie įkroviklio. **(1), (2)**
- Prijungus akumuliatorių prie įkroviklio, įkroviklyje turi užsidegti žalia lemputė. Akumuliatorius nesikraus, jei jo temperatūra viršys 50 °C. Tokiu atveju įkroviklis vėsins akumuliatorių. **(4)**
- Kai visi šviesos diodai užges – akumuliatorius bus visiškai įkrautas. Norėdami sužinoti akumuliatoriaus būseną, paspauskite akumuliatoriaus indikatorius. **(7)**
- Visiškai įkrovus akumuliatorių, įkroviklis sustabds įkrovimą. Visiškai įkrovę akumuliatorių išimkite jį iš įkroviklio.
- Ištraukite kaištį. Norėdami ištraukti kištuką iš lizdo, niekuomet netampykite maitinimo laido. **(3)**

Gabenimas ir laikymas

- Įrangą laikykite rakinamoje patalpoje, kur jos nepasiekia vaikai ir pašaliniai asmenys.
- Akumuliatorių ir įkroviklį laikykite sausoje, nedrėgnoje ir šiltoje patalpoje.
- Akumuliatoriaus įkroviklį laikykite 5–45 °C temperatūroje ir niekada nelaikykite tiesioginiuose saulės spinduliuose.
- Įkroviklį laikykite tik sausoje aplinkoje.
- Akumuliatorių laikykite atskirai nuo įkroviklio.

Techninė priežiūra

Prieš įstatydami akumuliatorių į įkroviklį įsitikinkite, kad akumuliatorius ir įkroviklis yra švarūs, jų gnybtai yra nuvalyti ir sausi.

Akumuliatoriaus uždėjimo takeliai turi būti švarūs. Plastikines dalis valykite švaria ir sausa šluoste.

Gedimų kodai

Akumuliatoriaus ir / arba įkroviklio trikdžių šalinimas įkrovimo metu.

(5), (6)

LED ekranas Akumuliatorius	Galimi gedimai	Galimi veiksmai
Mirksi KLAIDOS LED	Temperatūros svyravimai.	Įkroviklį naudokite tik kai aplinkos temperatūra yra nuo 5 °C iki 45 °C.
Dega KLAIDOS LED	Pernelyg didelis bloku skirtumas (1V).	Kreipkitės į jus aptarnaujantį atstovą.

- Jeigu akumuliatoriaus įkroviklio įspėjamas šviesos diodas mirksi raudonai, akumuliatorius sugedęs. Išsiųskite akumuliatorių į Husqvarna™ techninės priežiūros dirbtuves.
- Jeigu akumuliatoriaus įkroviklio įspėjamas šviesos diodas nuolat šviečia raudonai, įkroviklis sugedęs. Išsiųskite įkroviklį į Husqvarna™ techninės priežiūros dirbtuves. **(5)**

Išmeskite akumuliatorių, įkroviklį ir mašiną.

Simboliai, esantys ant produkto ir jo pakuotės, nurodo, kad šio produkto negalima laikyti komunalinėmis atliekomis. Jis turi būti atiduotas atitinkamai perdirbimo įmonei, kuri išmontuotų elektros įrangą ir elektronikos komponentus.

Jeif produktas bus išmestas tinkamai, tai padės išvengti neigiamos įtakos aplinkai ir žmonėms. Dėl išsamesnės informacijos apie produkto išmetimą susisiekite su savo savivaldybe, komunalinių atliekų išvežimo bendrove arba parduotuve, iš kurios produktą pirkote.

Techniniai duomenys

Techniniai duomenys		
Akumuliatoriaus įkroviklis	QC330	QC500
Maitinimo įtampa, V	100–240	100–240
Dažnis, Hz	50–60	50–60
Galia, W	330	500

Akumuliatorius	Velės (vnt.)	Ah
BLi10	10	2
BLi20	20	4
BLi60	10	1,5
BLi80	10	2,1
BLi110	20	3
BLi150	20	4,2
BLi100	10	2,6
BLi200	20	5,2
BLi300	30	9,4
BLi520x	70	14,4
BLi940x	90	26,1

AKUMULATORA IZMANTOŠANA

SAGLABĀJIET ŠOS NORĀDĪJUMUS

Simbolu nozīme

Originālās zviedru valodas lietošanas pamācības tulkojums.

BRĪDINĀJUMS! Lādētājs var kļūt par bīstamu darba rīku, ja to lieto nepareizi vai pavisā, izraisot nopietnas un pat dzīvībai bīstamas traumas. Ir ļoti svarīgi, lai jūs izlasītu un saprastu operatora rokasgrāmatas saturu.

Lūdzu izlasiet šo lietošanas pamācību uzmanīgi un pārliecinaties, ka pirms mašīnas lietošanas esat visu sapratis.

Šis ražojums atbilst spēkā esošajām CE direktīvām.

Uz izstrādājuma vai tā iesaiņojuma esošie simboli norāda, ka ar šo izstrādājumu nevar rīkoties kā ar mēģinājuma atkritumiem. Šis produkts ir jānodod atbilstošā pārstrādes iestādē.

Neatstājiet un neglabājiet lādētāju ārā lietū vai mitrumā.

Lietojiet un glabājiet akumulatora lādētāju tikai iekštelpās.

Akumulators un akumulatora lādētājs

Šajā sadaļā ir aprakstīta akumulatora un tā lādētāja drošība.

(1) (8); skatiet attēlu 2. lappusē.

Husqvarna izstrādājumiem izmantojiet tikai Husqvarna oriģinālos akumulatorus un lādējiet tos ar Husqvarna oriģinālo akumulatoru QC lādētāju. Akumulatoriem ir šifrēta programmatūra.



SVARĪGI NORĀDĪJUMI PAR DROŠĪBU

Ateriju lādētājs

Akumulatora lādētājus QC (2) izmanto tikai Husqvarna nomaināmo akumulatoru (1) ātrai uzlādei.

- Samaziniet elektrošoka vai īssavienojuma risku šādi.

Lādētāja dzesēšanas spraugās nekad nelieciet nekādus priekšmetus. Nemēģiniet demontēt

akumulatora lādētāju. Nekad lādētāja spaiļes nesavienojiet ar metāla priekšmetiem.

Izmantojiet apstiprinātas un nebojātas sienas kontaktligzdas.

- Šis aparāts darbības laikā rada elektromagnētisko lauku. Pie nosacītiem apstākļiem šis lauks var traucēt aktīvā vai pasīvā medicīniskā implanta darbību. Lai mazinātu risku gūt nopietnus vai dzīvībai bīstamus ievainojumus, personām ar medicīnisko implantu iesakām pirms aparāta ekspluatācijas konsultēties ar savu ārstu un medicīniskā implanta ražotāju.
- Regulāri pārbaudiet, vai akumulatora lādētāja savienojuma vads ir vesels un tam nav plaisu.
- Nekad nenesiet akumulatora lādētāju aiz kabeļa un kontaktdakšu neatslēdziet, velkot aiz kabeļa.
- Regulāri pārbaudiet, vai bateriju lādētāja savienojuma vads nav bojāts un vai tajā nav radušās plaisas. Kabeļi un pagarinājuma vadi nedrīkst saskarties ar ūdeni, eļļu un asām šķautnēm. Pārlicinieties, vai kabelis nav iekēries durvīs, žogos vai līdzīgās vietās. Pretējā gadījumā var tikt aktivizēts lādētājs.

AKUMULATORA IZMANTOŠANA

- Nekad netīriet akumulatoru un tā lādētāju ar ūdeni.
- Akumulatora lādētāju drīkst izmantot bērni no 8 gadu vecuma un cilvēki ar ierobežotām fiziskām, sensorām vai garīgām spējām vai bez pieredzes un zināšanām tikai atbildīgās personas uzraudzībā vai pēc norādījumu par ierīces lietošanu drošā veidā saņemšanas un iespējamo risku izprašanas. Bērni nedrīkst spēlēties ar šo ierīci. Ierīces tīrīšanu un apkopes darbus bērni drīkst veikt tikai atbildīgās personas uzraudzībā.
- Neizmantojiet akumulatora uzlādes ierīci tādu akumulatoru uzlādei, kas nav atkārtoti uzlādējami.
- Neizmantojiet akumulatora lādētāju korozīvu vai ugunsnedrošu materiālu tuvumā. Nepārklājiet akumulatora lādētāju. Dūmu vai aizdegšanas gadījumā atslēdziet akumulatora lādētāja spraudni.
- Nekad neizmantojiet bojātu akumulatoru lādētāju vai akumulatoru, kā arī nebojājiet tos.
- Lādējiet akumulatoru tikai telpās, kur tas netiek pakļauts tiešiem saules stariem. Nelādējiet akumulatoru mitrumā.

AKUMULATORA IZMANTOŠANA

Ekspluatācija



BRĪDINĀJUMS! Elektrošoka un īssavienojuma risks. Izmantojiet apstiprinātas un nebojātas sienas kontaktligzdas. Pārliedzinieties, vai kabelis nav bojāts. Ja kabelim ir bojājumi, nomainiet to.

Akumulatora lādētāja pieslēgšana

- Nelietojiet izstrādājumu, ja tuvojās pērķona negaiss.
- Izmantojiet akumulatora lādētāju tikai, ja apkārtējā temperatūra ir starp 5 un 40 °C.
- Izmantojiet komplektācijā iekļauto kabeli.
- Pieslēdziet akumulatora lādētāju atbilstoši spriegumam un frekvencei, kas norādīta uz nominālu plāksnītes. Akumulatora lādētāja LED indikatori iemirgojas 1 reizi. **(4)**

Akumulatora pievienošana pie lādētāja.

Pirms pirmās izmantošanas akumulators jāuzlādē. Piegādes laikā akumulatora uzlāde ir tikai 30%.

- Pārbaudiet, vai akumulators pirms ievietošanas akumulatora lādētājā ir sauss.
- Ievietojiet akumulatoru lādētājā. Pārliedzinieties, vai akumulators ir savienots ar lādētāju. **(1), (2)**
- Kad akumulators ir savienots ar lādētāju, tajā deg zaļā uzlādes lampiņa. Ja akumulatora temperatūra pārsniedz 50 °C, akumulators netiks lādēts. Šādā gadījumā akumulatora lādētājs aktīvi dzesēs akumulatoru. **(4)**
- Kad LED indikatori vairs nedeģ, akumulators ir pilnībā uzlādēts. Lai skatītu akumulatora statusu, nospiediet akumulatora indikatoru. **(7)**
- Kad akumulators būs pilnībā uzlādēts, akumulatora lādētājs pārtrauks lādēšanas darbību. Kad akumulators ir pilnībā uzlādēts, izņemiet to no akumulatora lādētāja.
- Izvelciet spraudni. Nekad neraustiet strāvas kabeli, lai to atvienotu no kontaktligzdas. **(3)**

Transports un uzglabāšana

- Uzglabājiet aprīkojumu noslēgtā vietā, lai tas nav pieejams bērniem un citām nepiederošām personām.
- Akumulatoru un lādētāju glabājiet sausā vietā, kur tas nevar sasalt.
- Glabājiet akumulatora lādētāju vietā, kur temperatūra ir no 5 °C līdz 45 °C. Neglabājiet to tiešos saules staros.
- Akumulatora lādētāju glabājiet tikai slēgtā un sausā vietā.
- Akumulatoru noteikti glabājiet atsevišķi no lādētāja.

Apkope

Pirms akumulatoru ievieto lādētājā, vienmēr pārliedzinieties, vai akumulators un lādētājs ir tīrs un vai akumulatora un lādētāja spaiļi ir tīras un sausas.

Akumulatora vadotnes slīdēm ir vienmēr jābūt tīrām. Plastmasas daļas notīriet ar tīru un sausu drāniņu.

Kļūdu kodi

Akumulatora un/vai lādētāja traucējumu meklēšana uzlādes laikā.

(5), (6)

Gaismas diodžu displejs Akumulators	Iespējamās kļūmes	Iespējamā darbība
Mirgo KĻŪDAS GAISMAS DIODE	Temperatūras novirze.	Izmantojiet akumulatora lādētāju tikai, ja apkārtējā temperatūra ir starp 5 un 40 °C.
Deg KĻŪDAS GAISMAS DIODE	Pārāk liela elementu atšķirība (1 V).	Sazinieties ar apkopes pārstāvi.

- Ja akumulatora lādētāja brīdinājuma LED indikatorā mirgo sarkana gaismiņa, ir radusies kļūme ar akumulatoru. Nosūtiet akumulatoru uz Husqvarna remontdarbnīcu.
- Ja akumulatora lādētāja brīdinājuma indikators vienmērīgi deg sarkanā krāsā, akumulatoram ir bojājums. Nosūtiet lādētāju uz Husqvarna remontdarbnīcu. **(5)**

Akumulatora, lādētāja un iekārtas likvidācija

Uz izstrādājuma vai tā iesaiņojuma esošie simboli norāda, ka ar šo izstrādājumu nevar rīkoties kā ar mājīturības atkritumiem. Tas ir jānodod atbilstošā pārstrādes punktā elektriskā un elektroniskā aprīkojuma pārstrādei.

Nodrošinot pareizu šā izstrādājuma apstrādi, Jūs varat palīdzēt neitralizēt potenciālo negatīvo ietekmi uz dabu un cilvēkiem, ko pretējā gadījumā var izraisīt nepareiza atkritumu apsaimniekošana. Lai iegūtu plašāku informāciju par šī izstrādājuma pārstrādi, sazinieties ar savas pilsētas pašvaldību, mājīturības atkritumu dienestu vai veikal, kur iegādājāties šo izstrādājumu.

Tehniskie dati

Tehniskie dati		
Ateriju lādētājs	QC330	QC500
Elektrotika spriegums, V	100–240	100–240
Frekvence, Hz	50–60	50–60
Jauda, W	330	500

AKUMULATORA IZMANTOŠANA

Akumulators	Elementi (gab.)	Ah
BLi10	10	2
BLi20	20	4
BLi60	10	1,5
BLi80	10	2,1
BLi110	20	3
BLi150	20	4,2
BLi100	10	2,6
BLi200	20	5,2
BLi300	30	9,4
BLi520x	70	14,4
BLi940x	90	26,1

MANIPULACE S BATERIÍ

TYTO POKYNY SI USCHOVEJTE

Vysvětlení symbolů

Příklad původního švédského návodu k použití.

VÝSTRAHA! Nesprávným nebo neopatrným použitím se nabíječka může stát nebezpečným nástrojem, který může způsobit vážná nebo dokonce smrtelná zranění. Je mimořádně důležité, abyste si prostudovali tento návod k obsluze a pochopili jeho obsah.

Než začnete stroj používat, prostudujte si, prosím, pečlivě návod k použití a ubezpečte se, že jste dokonale pochopili pokyny v něm uvedené.

Tento výrobek vyhovuje platným předpisům CE.

Symbole na výrobku nebo jeho obalu označují, že tento výrobek nesmí být likvidován jako domácí odpad. Výrobek musí být odevzdán do příslušného recyklačního zařízení.

Nenechávejte a neskladujte nabíječku baterií venku v dešti nebo ve vlhkých podmínkách.

Nabíječku baterií používejte a skladujte pouze uvnitř.

Baterie a nabíječka baterií

V této části jsou popsána bezpečnostní opatření týkající se baterie a nabíječky baterií.

(1) až (8) se vztahují k obrázku na str. 2.

V produktech od společnosti Husqvarna používejte výhradně originální baterie od společnosti Husqvarna a nabíjejte je v originální nabíječce baterií QC od společnosti Husqvarna. Baterie jsou softwarově zašifrovány.



DŮLEŽITÉ BEZPEČNOSTNÍ POKYNY

Nabíječka akumulátoru

Nabíječky baterií QC (2) se používají výhradně k rychlému nabíjení náhradních baterií Husqvarna (1).

- Možnost úrazu el. proudem nebo zkratu snížíte na minimum dodržěním následujících pravidel:

Nikdy nestrkejte žádné předměty do chladicích otvorů nabíječky. Nabíječku baterií nerozebírejte. Nikdy nepřipojujte nabíjecí vývody ke kovovým objektům. Používejte schválené a nepoškozené el. zásuvky.

- Tento stroj vytváří během provozu elektromagnetické pole. Toto pole může za určitých okolností narušovat funkci aktivních či pasivních implantovaných lékařských přístrojů. Pro snížení rizika vážného či smrtelného poranění doporučujeme osobám s implantovanými lékařskými přístroji poradit se před použitím stroje s lékařem a s výrobcem implantovaného lékařského přístroje.
- Pravidelně kontrolujte, zda není přípojka nabíječky baterií poškozená a zda neobsahuje žádné trhliny.
- Při přenášení nikdy nadržte nabíječku baterií za kabel a nikdy nevytahujte zástrčku ze zásuvky tak, že budete tahat za kabel.
- Pravidelně kontrolujte, zda není přípojka nabíječky baterií poškozená a zda neobsahuje žádné trhliny. Všechny kabely včetně prodlužovacích udržujte mimo dosah vody, oleje a

ostrých hran. Dejte pozor, aby nebyl kabel zaseknutý ve dveřích, nezachytil se za plot a podobně. Může dojít k probíjení.

- Baterii ani nabíječku baterií nikdy nečistěte vodou.
- Nabíječku baterií smí používat děti od 8 let a osoby se sníženými fyzickými, smyslovými nebo duševními schopnostmi nebo nedostatečnými zkušenostmi či znalostmi pod dozorem odpovědné osoby, nebo pokud jim takováto osoba poskytne pokyny, které zajistí, že budou zařízení používat bezpečným způsobem. Děti si se zařízením nesmí hrát. Čištění a údržbu nesmí provádět děti bez dozoru.
- V nabíječce nenabíjejte baterie, které nejsou určeny k opětovnému dobíjení.
- Nepoužívejte nabíječku baterií v blízkosti korozivních nebo hořlavých materiálů. Nabíječku baterií nezakrývejte. V případě, že zaznamenáte kouř nebo požár, vytáhněte zástrčku kabelu nabíječky baterií ze zásuvky.
- Nepoužívejte vadnou nebo poškozenou nabíječku baterie nebo baterii.
- Baterii nabíjejte pouze ve vnitřních prostorech, chráňte ji před přímým slunečním světlem a zamezte přístupu vlhkosti.

MANIPULACE S BATERIÍ

Provoz



VÝSTRAHA! Hrozí nebezpečí úrazu el. proudem a zkratu. Používejte schválené a nepoškozené el. zásuvky. Zkontrolujte, zda není poškozený kabel. Pokud vypadá kabel poškozený, vyměňte ho.

Připojení nabíječky baterií

- Produkt nepoužívejte, pokud se blíží bouřka.
- Nabíječku baterií používejte pouze při teplotách okolí od 5 do 45 °C.
- Použijte dodávaný kabel.
- Připojte nabíječku baterií ke zdroji s napětím a frekvencí uvedenými na typovém štítku. Kontrolky LED na nabíječce baterie bliknou 1krát. **(4)**

Připojení baterie k nabíječce baterií.

Baterii je nutno před prvním použitím nabít. Baterie je při dodání nabitá pouze na 30 %.

- Ujistěte se, že je baterie před připojením do nabíječky suchá.
- Vložte baterii do nabíječky baterií. Zkontrolujte, zda je baterie připojená k nabíječce. **(1), (2)**
- Když je baterie připojená k nabíječce, svítí zelená kontrolka nabíjení na nabíječce. Při teplotě baterie nad 50 °C se baterie nenabíje. V takovém případě nabíječka baterií baterii aktivně ochladí. **(4)**
- Když všechny kontrolky LED baterie přestanou svítit, je plně nabitá. Pro zjištění stavu akumulátoru stiskněte indikátor baterie. **(7)**
- V okamžiku, kdy je baterie plně nabitá, nabíječka nabíjení ukončí. Je-li baterie plně nabitá, vyjměte ji z nabíječky.
- Vytáhněte zástrčku. Nikdy neodpojujte kabel z el. zásuvky tak, že s ním budete šukat. **(3)**

Přeprava a přechovávání

- Skladujte zařízení v uzamykatelném prostoru mimo dosah dětí a nepovolaných osob.
- Baterii a nabíječku baterií skladujte na suchém místě, kde nemrzne.
- Nabíječku baterie skladujte mimo přímý sluneční svit a v místech, kde je teplota mezi 5 °C a 45 °C.
- Nabíječku baterií skladujte v uzavřeném a suchém prostoru.
- Baterii skladujte odděleně od nabíječky baterií.

Údržba

Před vložením baterie do nabíječky baterií zkontrolujte, zda jsou baterie a nabíječka baterií čisté, a vždy zkontrolujte, zda jsou čisté a suché svorky baterie a nabíječky baterií.

Udržujte v čistotě vodící kolejničky baterie. Plastové části čistěte čistou a suchou utěrkou.

Chybové kódy

Řešení problémů s baterií nebo nabíječkou baterií během nabíjení.

(5), (6)

LED displej Baterie	Možné závady	Možný postup
Chybová kontrolka bliká	Odchylka teploty.	Nabíječku baterií používejte pouze při teplotách okolí od 5 do 45 °C.
Chybová kontrolka svítí	Příliš velký rozdíl napětí článků (1 V).	Obratě se na servis.

- Červeně blikající výstražná kontrolka LED na nabíječce signalizuje poruchu baterie. Odešlete baterii do servisního střediska Husqvarna.
- Červeně svítící výstražná kontrolka LED na nabíječce signalizuje poruchu nabíječky. Odešlete nabíječku do servisního střediska Husqvarna. **(5)**

Likvidace baterie, nabíječky baterií a stroje

Symbyly na výrobku nebo jeho obalu označují, že tento výrobek nesmí být likvidován jako domácí odpad. Místo toho musí být odevzdán do příslušné recyklační stanice pro recyklaci elektrických a elektronických zařízení.

Zajištěním odpovídající likvidace tohoto výrobku pomůžete zabránit potenciálnímu negativnímu dopadu na životní prostředí a zdraví lidí, který by jinak mohl být důsledkem nesprávné likvidace tohoto výrobku. Podrobnější informace o recyklaci tohoto výrobku získáte na městském úřadě, u služby zajišťující zpracování domácího odpadu nebo v prodejně, kde jste výrobek zakoupili.

Technické údaje

Technické údaje		
Nabíječka akumulátoru	QC330	QC500
Síťové napětí, V	100–240	100–240
Kmitočet, Hz	50–60	50–60
Výkon, W	330	500

Baterie	Články (ks)	Ah
BLi10	10	2
BLi20	20	4
BLi60	10	1,5
BLi80	10	2,1
BLi110	20	3
BLi150	20	4,2
BLi100	10	2,6
BLi200	20	5,2
BLi300	30	9,4
BLi520x	70	14,4
BLi940x	90	26,1

MANIPULÁCIA S BATÉRIOU

UCHOVAJTE SI TIETO POKYNY

Kľúč k symbolom

Preklad pôvodných švédskych pokynov na použitie.

VAROVANIE! Pri nesprávnom alebo neopatrnom používaní nabíjačky sa z nej môže stať nebezpečný nástroj, ktorý môže spôsobiť vážne alebo dokonca smrteľné poranenia. Je nanajvýš dôležité, aby ste si prečítali a porozumeli obsahu používateľskej príručky.

Prosím, prečítajte si pozorne tento návod na obsluhu a presvedčte sa, či pokynom pred používaním stroja rozumiete.

Tento výrobok spĺňa platné smernice EÚ.

Symbols na výrobku alebo na jeho obale označujú, že tento výrobok sa nesmie likvidovať ako domáci odpad. Tento výrobok sa musí odovzdať v príslušnom zariadení na recykláciu.

Nabíjačku batérií nenechávajte ani neskladujte vonku v daždi alebo vlhkom prostredí.

Nabíjačku batérií používajte a skladujte iba vnútri.

Batéria a nabíjačka batérií

Táto časť obsahuje bezpečnostné informácie pre batériu a nabíjačku batérií.

(1) až (8) pozri obrázok na strane 2.

Na výrobky Husqvarna používajte iba originálne batérie Husqvarna a nabíjajte ich iba v originálnej nabíjačke batérií QC od spoločnosti Husqvarna. Batérie sú softvérovo kódované.



DÔLEŽITÉ BEZPEČNOSTNÉ POKYNY

Nabíjačka batérie

Nabíjačky batérií, QC (2), sa používajú iba na nabíjanie náhradných batérií Husqvarna, (1).

- Minimalizujte riziko zasiahnutia elektrickým prúdom alebo skratu nasledovne:

Do chladiacich otvorov nabíjačky nekladajte žiadne predmety. Nepokúšajte sa nabíjačku batérií rozoberať. Koncovky nabíjačky nikdy

nepripájajte ku kovovým predmetom. Používajte schválené a neporušené elektrické zásuvky.

- Tento prístroj vytvára počas prevádzky elektromagnetické pole. Toto pole môže za určitých okolností spôsobovať rušenie aktívnych alebo pasívnych implantovaných lekárskeho prístrojov. Na zníženie rizika vážneho alebo smrteľného zranenia odporúčame osobám s implantovanými lekárskeho prístrojmi, aby sa pred používaním tohto stroja poradili so svojím lekárom a s výrobcom implantovaného lekárskeho prístroja.
- Pravidelne kontrolujte, či je spojovací kábel nabíjačky batérií neporušený a či na ňom nie sú žiadne praskliny.
- Pri prenášaní nikdy nedržte nabíjačku batérií za kábel a nikdy nevyťahujte zástrčku ťahaním za kábel
- Pravidelne kontrolujte, či je spojovací kábel nabíjačky batérií neporušený a či na ňom nie sú žiadne praskliny. Udržiavajte všetky káble a predlžovacie káble mimo dosahu vody, oleja a ostrých hrán. Ubezpečte sa, že kábel nie je zaseknutý vo dverách, plotoch a podobne. Inak

to môže spôsobiť, že nabíjačka bude pod napätím.

- Batériu ani nabíjačku batérií nikdy nečistite vodou.
- Túto nabíjačku batérií môžu používať deti staršie ako osem rokov a osoby s obmedzenými fyzickými, zmyslovými alebo mentálnymi schopnosťami alebo s nedostatkom skúseností a vedomostí, ak sú tieto osoby pod dohľadom alebo ak boli poučené o bezpečnom používaní zariadenia a rozumejú rizikám spojeným s týmto používaním. Deti sa nesmú hrať so zariadením. Deti nesmú bez dohľadu vykonávať čistenie a údržbu.
- Nenabíjateľné batérie nenabíjajte v nabíjačke batérií.
- Nepoužívajte nabíjačku batérií v blízkosti leptavých alebo horľavých materiálov. Nabíjačku batérií nezakrývajte. V prípade dymu alebo ohňa vytiahnite zástrčku nabíjačky batérií.
- Nepoužívajte chybnú alebo poškodenú nabíjačku akumulátorov alebo batériu.
- Batériu nabíjajte len v interiéri, chránenú pred priamym slnečným žiarením. Batériu nenabíjajte vo vlhkom prostredí.

MANIPULÁCIA S BATÉRIOU

Prevádzka



VAROVANIE! Riziko zasiahnutia elektrickým prúdom a skratu. Používajte schválené a neporušené elektrické zásuvky. Skontrolujte, či kábel nie je poškodený. Ak kábel vyzerá akokoľvek poškodený, vymeňte ho.

Pripojenie nabíjačky batérií

- Nepoužívajte výrobok, ak sa blíži búrka.
- Nabíjačku batérií používajte iba vtedy, keď je teplota okolitého prostredia medzi 5 °C a 40 °C.
- Používajte dodávaný kábel.
- Pripojte nabíjačku batérií k napätiu a frekvencii uvedenej na výkonovom štítku. Diódy LED na nabíjačke batérií bliknú raz. **(4)**

Pripojenie batérie k nabíjačke batérií.

Pred prvým použitím je nutné batériu nabiť. Pri dodávke je batéria nabitá iba na 30 %.

- Pred pripojením batérie k nabíjačke batérií sa uistite, že je suchá.
- Vložte batériu do nabíjačky batérií. Skontrolujte, či je batéria pripojená k nabíjačke batérií. **(1), (2)**
- Keď je batéria pripojená k nabíjačke batérií, svieti zelené svetlo nabíjania na nabíjačke. Ak je teplota batérie viac ako 50 °C, batéria sa nebude nabíjať. V tom prípade bude nabíjačka batériu aktívne chladíť. **(4)**
- Keď prestanú svietiť všetky indikátory LED, batéria je plne nabitá. Pre stav batérie stlačte indikátor batérie. **(7)**
- Keď sa batéria úplne nabije, nabíjačka batérií prestane nabíjať. Keď sa batéria úplne nabije, vyťahnite ju z nabíjačky batérií.
- Vyťahnite zástrčku. Pri odpájaní od elektrickej zásuvky nikdy netrhajte napájacím káblom. **(3)**

Prerava a uchovávanie

- Skladujte vybavenie na uzamykateľnom mieste, aby bolo mimo dosahu detí a nepovolanych osôb.
- Batériu a nabíjačku batérií skladujte na suchom mieste bez vlhkosti chránenom pred mrazom.
- Nabíjačku batérií uskladňujte v priestoroch, kde sa teplota pohybuje od 5 °C do 45 °C, a nikdy ju neskladujte na priamom slnečnom svetle.
- Nabíjačku batérií uskladňujte iba v uzavretých a suchých priestoroch.
- Batériu uskladňujte oddelene od nabíjačky batérií.

Údržba

Pred vložením batérie do nabíjačky batérií skontrolujte, či je batéria a nabíjačka čistá a či sú koncovky na batérii a nabíjačke vždy čisté a suché.

Vodiace dráhy batérie udržiajte čisté. Plastové diely čistite čistou a suchou handričkou.

Chybové kódy

Riešenie problémov s batériou a/alebo nabíjačkou batérií počas nabíjania.

(5), (6)

LED displej Batérie	Možné poruchy	Možné opatrenie
Chybová LED dióda bliká	Teplotná odchýlka.	Nabíjačku batérií používajte iba vtedy, keď je teplota okolitého prostredia medzi 5 °C a 40 °C.
Chybová LED dióda svieti	Rozdiel v článkoch príliš veľký (1V).	Obráťte sa na servisné stredisko.

- Ak výstražná dióda LED na nabíjačke batérií bliká načerveno, nastala porucha batérie. Pošlite batériu do servisného strediska spoločnosti Husqvarna.
- Ak výstražná dióda LED na nabíjačke batérií trvalo svieti na červeno, nastala porucha nabíjačky. Pošlite nabíjačku do servisného strediska spoločnosti Husqvarna. **(5)**

Likvidácia batérie, nabíjačky batérií a zariadenia

Symbole na výrobku alebo na jeho obale označujú, že tento výrobok sa nesmie likvidovať ako domáci odpad. Namiesto toho sa musí odovzdať do príslušnej recyklačnej stanice pre recykláciu elektrických a elektronických zariadení.

Zaistením zodpovedajúcej likvidácie tohto výrobku pomôžete zabrániť potenciálnemu negatívne mu dopadu na životné prostredie a zdravie ľudí, ktorý by inak mohol byť dôsledkom nesprávnej likvidácie tohto výrobku. Podrobnejšie informácie o recyklácii tohto výrobku získate na mestskom úrade, od služby zaisťujúcej spracovanie domáceho odpadu alebo v predajni, kde ste výrobok zakúpili.

Technické údaje

Technické údaje		
Nabíjačka batérie	QC330	QC500
Sieťové napätie, V	100–240	100–240
Frekvencia, Hz	50–60	50–60
Výkon, W	330	500

MANIPULÁCIA S BATÉRIOU

Batérie	Články (ks)	Ah
BLi10	10	2
BLi20	20	4
BLi60	10	1,5
BLi80	10	2,1
BLi110	20	3
BLi150	20	4,2
BLi100	10	2,6
BLi200	20	5,2
BLi300	30	9,4
BLi520x	70	14,4
BLi940x	90	26,1

OBSŁUGA AKUMULATORA

ZACHOWAJ TE INSTRUKCJE

Znaczenie symboli

Tłumaczenie oryginału instrukcji obsługi w języku szwedzkim.

OSTRZEŻENIE! W razie nieprawidłowego lub nieostrożnego posługiwania się ładowarką może ona okazać się niebezpiecznym narzędziem, które może spowodować poważne, a nawet śmiertelne obrażenia. Jest niezwykle ważne, by ze zrozumieniem przeczytać treść instrukcji obsługi.

Przed przystąpieniem do pracy maszyną prosimy dokładnie i ze zrozumieniem zapoznać się z treścią niniejszej instrukcji.

Niniejszy produkt zgodny jest z obowiązującymi dyrektywami CE.

Symbol znajdujący się na produkcie oraz na opakowaniu informują o tym, że nie wolno traktować go jako zwykły odpad domowy. Niniejszy produkt należy oddać do utylizacji w odpowiednim zakładzie utylizacji odpadów.

Ładowarki nie należy pozostawiać ani przechowywać na zewnątrz, w deszczu lub wilgoci.

Ładowarkę należy przechowywać i użytkować tylko wewnątrz.

Akumulator i ładowarka

Niniejszy dział dotyczy bezpieczeństwa akumulatora i ładowarki dla Państwa produktu zasilanego akumulatorem.

(1) do (8) patrz rysunek na stronie 2.

Do produktów firmy Husqvarna należy używać tylko oryginalnych akumulatorów firmy Husqvarna, które należy ładować wyłącznie w oryginalnej ładowarce Husqvarna. Akumulatory są zabezpieczone szyfrem programowym.

WAŻNE ZALECENIA DOTYCZĄCE BEZPIECZEŃSTWA

Ładowarka baterii

Ładowarki QC (2) służą jedynie do szybkiego ładowania akumulatorów wymiennych firmy Husqvarna, (1).

- Ryzyko porażenia prądem lub zwarcia można zminimalizować w następujący sposób:



nie należy wkładać żadnych przedmiotów do otworów chłodzących ładowarki. Nie należy podejmować prób rozłożenia ładowarki. Styków ładowarki nie należy podłączać do metalowych obiektów. Należy używać zatwierdzonych i nieuszkodzonych gniazd ściennych.

- Podczas pracy urządzenie niniejsze wytwarza pole elektro-magnetyczne. W pewnych okolicznościach pole to może zakłócać pracę aktywnych lub pasywnych implantów medycznych. Przed przystąpieniem do pracy z maszyną w celu ograniczenia ryzyka poważnych lub śmiertelnych obrażeń, osoby posiadające implanty medyczne powinny skonsultować się z lekarzem oraz ich producentem.
- Należy regularnie sprawdzać, czy przewód zasilający ładowarki nie jest uszkodzony ani pęknięty.
- Ładowarki nie należy przenosić, trzymając za przewód, i nie należy wyłączać wtyczki, ciągnąc za przewód.
- Należy regularnie sprawdzać, czy przewód zasilający ładowarki nie jest uszkodzony ani

pęknięty. Uważaj, aby przewody podłączeniowe i przedłużacze nie stykały się z wodą, olejem oraz nie dotykały do ostrych krawędzi. Uważaj także, aby przewód nie został zakleszczony w drzwiach, furtkach, płotach itp. W przeciwnym razie ładowarka może znaleźć się pod napięciem.

- Do czyszczenia akumulatora ani ładowarki nie należy używać wody.
- Stacja akumulatora może być używana przez dzieci, które przekroczyły 8 rok życia, oraz przez osoby o ograniczonych zdolnościach fizycznych, sensorycznych lub umysłowych lub nie posiadające odpowiedniego doświadczenia i wiedzy, jeśli są one pod nadzorem lub zostały poinstruowane w zakresie bezpiecznego użytkowania urządzenia i rozumieją wiążące się z nim zagrożenia. Dzieci nie mogą bawić się urządzeniem. Dzieci nie mogą bez nadzoru czyścić urządzenia ani przeprowadzać jego konserwacji.
- Nie należy ładować baterii jednorazowych w ładowarce.

OBSŁUGA AKUMULATORA

- Ładowarki nie należy używać w pobliżu materiałów korozyjnych ani łatwopalnych. Ładowarki nie należy przykrywać. W razie zauważenia dymu lub ognia należy odłączyć ładowarkę od źródła zasilania.
- Nie wolno używać niesprawnych lub uszkodzonych ładowarki lub akumulatora.
- Akumulator wolno ładować tylko w pomieszczeniach z dala od bezpośredniego działania promieni słonecznych. Ponadto nigdy nie należy ładować akumulatora w wilgotnych warunkach.

OBSŁUGA AKUMULATORA

Działanie



OSTRZEŻENIE! Istnieje ryzyko porażenie prądem i zwarcia. Należy używać zatwierdzonych i nieuszkodzonych gniazd ściennych. Należy sprawdzić, czy przewód nie jest uszkodzony. Przewód uszkodzony należy wymienić.

Ładowarkę należy podłączyć do źródła zasilania.

- Nie wolno korzystać z urządzenia, gdy zbliża się burza.
- Ładowarkę należy użytkować w zakresie temperatur od 5 do 40 °C.
- Użyć dostarczonego kabla.
- Ładowarkę należy podłączyć do źródła zasilania o napięciu i częstotliwości zgodnymi z tabliczką znamionową. Diody LED na ładowarce błysną jeden raz. **(4)**

Akumulator należy podłączyć do ładowarki.

Przed pierwszym użyciem akumulator należy naładować. W chwili dostawy akumulator jest naładowany jedynie w 30 %.

- Przed podłączeniem akumulatora do ładowarki należy upewnić się, że baterie są suche.
- Włóż akumulator do ładowarki. Należy sprawdzić, czy akumulator jest podłączony do ładowarki. **(1), (2)**
- Kiedy akumulator jest podłączony do ładowarki, na ładowarce świeci się zielona kontrolka. Akumulator nie będzie ładowany, jeżeli jego temperatura przekracza 50 °C. W takim przypadku ładowarka ochłodzi akumulator w sposób czynny. **(4)**
- Kiedy akumulator jest całkowicie naładowany, wszystkie kontrolki gasną. Nacisnąć wskaźnik akumulatora, aby wyświetlić stan akumulatora. **(7)**
- Gdy akumulator zostanie w pełni naładowany, ładowarka zakończy pracę. Po pełnym naładowaniu akumulatora, należy wyjąć go z ładowarki.
- Wyciągnąć wtyczkę. Przewodu zasilającego nie należy gwałtownie wyciągać z gniazda ściennego. **(3)**

Transport i przechowywanie

- Przechowuj urządzenie w miejscu niedostępnym dla dzieci i osób niepełnowolnych.
- Akumulator i ładowarkę należy przechowywać w miejscu suchym, zabezpieczonym przed wilgocią i mrozem.
- Ładowarkę należy przechowywać w temperaturze od 5°C do 45°C i nigdy nie wystawiać jej na bezpośrednie działanie promieni słonecznych.
- Akumulator należy przechowywać w zamkniętym i suchym pomieszczeniu.
- Akumulator należy przechowywać oddzielnie od ładowarki.

Konserwacja

Przed włożeniem akumulatora do ładowarki należy sprawdzić, czy akumulator i ładowarka nie są zanieczyszczone oraz czy styki akumulatora i ładowarki są czyste i suche.

Akumulator i zaciski należy utrzymywać w czystości.

Plastikowe części należy oczyścić czystą i suchą ściereczką.

Kody błędów

Rozwiązanie problemów związanych z akumulatorem i/ lub ładowarką w trakcie ładowania.

(5), (6)

Wyświetlacz LED Akumulator	Możliwe usterki	Możliwe działania
Miga dioda błędów ERROR	Odchylenia temperatury.	Ładowarkę należy użytkować w zakresie temperatur od 5 do 40 °C.
Dioda błędów ERROR świeci światłem ciągłym	Zbyt wysoka różnica między ogniwami (1V).	Skontaktuj się ze swoim warsztatem obsługi technicznej.

- Jeżeli ostrzegawcza dioda LED na ładowarce błyska na czerwono, wystąpiła usterka ładowarki. Należy wysłać akumulator do serwisu Husqvarna.
- Jeżeli ostrzegawcza dioda LED na ładowarce świeci się na czerwono, wystąpiła usterka ładowarki. Należy wysłać ładowarkę do serwisu Husqvarna. **(5)**

Akumulator, ładowarkę i urządzenie należy poddać utylizacji.

Symbole znajdujące się na produkcie oraz na opakowaniu informują o tym, że nie wolno traktować go jako zwykły odpad domowy. Musi on zostać oddany do odpowiedniego punktu pobierania surowców wtórnych, zajmującego się przetwarzaniem urządzeń elektrycznych oraz elektronicznych.

Przez upewnienie się, że produkt zostanie prawidłowo przetworzony, pomagasz przeciwdziałać jego potencjalnemu negatywnemu wpływowi na środowisko naturalne oraz ludzi. Aby uzyskać więcej informacji na temat recyklingu niniejszego produktu, prosimy o kontakt z władzami regionalnymi, punktem zajmującym się pobieraniem odpadów domowych lub sklepem gdzie urządzenie zostało zakupione.

Dane techniczne

Dane techniczne		
Ładowarka baterii	QC330	QC500
Napięcie sieciowe, V	100–240	100–240
Częstotliwość, Hz	50–60	50–60
Zasilanie, W	330	500

OBŚLUGA AKUMULATORA

Akumulator	Komórki (sztuki)	Ah
BLi10	10	2
BLi20	20	4
BLi60	10	1,5
BLi80	10	2,1
BLi110	20	3
BLi150	20	4,2
BLi100	10	2,6
BLi200	20	5,2
BLi300	30	9,4
BLi520x	70	14,4
BLi940x	90	26,1

AZ AKKUMULÁTOR KEZELÉSE

ŐRIZZE MEG AZ ÚTMUTATÓT

A szimbólumok magyarázata

Az eredeti svéd kezelési útmutató fordítása.

VIGYÁZAT! Helytelen vagy gondatlan használat esetén az akkumulátortöltő készülék veszélyessé válhat, és súlyos, akár halálos sérülést is okozhat. Rendkívül fontos, hogy Ön végigolvassa a használati útmutatót és megértse annak tartalmát.

Olvassa el figyelmesen a használati utasítást, és győződjön meg róla, hogy megértette azt, mielőtt a gépet használatba veszi.

Ez a termék megfelel a CE-normák követelményeinek.

A terméken vagy a csomagoláson található szimbólum azt jelzi, hogy ezt a terméket nem szabad a háztartási hulladék közé helyezni. A leselejtezett terméket le kell adni a megfelelő újrahasznosítási létesítményben.

Ne hagyja és ne tárolja a töltőkészüléket a szabadban esőben vagy nedves környezetben.

A töltőkészüléket beltéren kell használni és tárolni.

Akkumulátor és akkumulátortöltő készülék

Ez a szakasz az akkumulátoros termék akkumulátorával és akkumulátortöltőjével kapcsolatos biztonsági tudnivalókat ismerteti.

(1) (8) – lásd az ábrát a 2. oldalon.

A Husqvarna termékekhez mindig eredeti Husqvarna akkumulátort használjon, és ezeket mindig eredeti Husqvarna QC akkumulátortöltő készülékben töltsse. A akkumulátorok szoftveresen kódolva vannak.



FONTOS BIZTONSÁGI UTASÍTÁSOK

Akkumulátortöltő

Az akkumulátortöltő készülékek, QC **(2)** csak a Husqvarna csereakkumulátorok **(1)** gyors töltésére szolgálnak.

- Az alábbi módon minimalizálja az áramütés és a rövidzárlat veszélyét:

Soha ne dugjon semmilyen tárgyat a töltő hűtőnyílásaiba. Ne próbálkozzon az

akkumulátortöltő szétszerelésével. Soha ne érintsen a töltő csatlakozóihoz fémtárgyat. Csak jóváhagyott, sértetlen fali aljzatot használjon.

- A gép működés közben elektromágneses mezőt hoz létre. Ez bizonyos körülmények esetén hatással lehet az aktív vagy passzív orvosi implantátumokra. A súlyos vagy halálos sérülés kockázatának csökkentése érdekében azt javasoljuk, hogy az orvosi implantátumot használó személyek a gép alkalmazása előtt kérjék ki orvosuk vagy az orvosi implantátum gyártójának tanácsát.
- Rendszeresen ellenőrizze az akkumulátortöltő csatlakozózsínójának sérülésmentességét és azt, hogy nincsenek-e rajta repedések.
- Soha ne hordozza az akkumulátortöltőt a zsinórnál fogva, és ne a zsinórnál fogva húzza ki a dugót az aljzatból.
- Rendszeresen ellenőrizze az akkumulátortöltő csatlakozózsínójának sérülésmentességét és azt, hogy nincsenek-e rajta repedések. Minden kábelt és hosszabbítókábelt óvjon a víztől, az olajtól és az éles peremektől. Ügyeljen rá, hogy a kábel ne akadjon be ajtóba, korlátba vagy hasonló

tárgyba. Ilyen esetben a töltő feszültség alá kerülhet.

- Soha ne tisztítsa vízzel az akkumulátort vagy a töltőt.
- Az akkumulátortöltőt 8 éven felüli gyermekek, illetve csökkent fizikai, érzékelési vagy szellemi képességekkel rendelkező, vagy a készülék működtetésében járatlan személyek is használhatják, amennyiben ezt felügyelet mellett teszik, illetve ismerik a készülék biztonságos működtetésének módját és az azzal járó veszélyeket. Gyermekek nem játszhatnak a készülékkel. Gyermekek csak felügyelet mellett végezhetnek tisztítást és karbantartást.
- Ne töltsön nem újratölthető akkumulátorokat a töltővel.
- Ne használja az akkumulátortöltőt maró hatású vagy tűzveszélyes anyagok közelében. Ne takarja le a töltőkészüléket. Amennyiben a töltő füstölni vagy égni kezdene, húzza ki a dugóját.
- Ne használjon meghibásodott vagy sérült akkumulátortöltőt vagy akkumulátort.
- Az akkumulátort csak beltérben, közvetlen napfénytől védett helyen töltsen. Ne töltsen nedves környezetben.

AZ AKKUMULÁTOR KEZELÉSE

Üzemelés



VIGYÁZAT! Áramütés és rövidzárlat veszélye. Csak jóváhagyott, sértetlen fali aljzatot használjon. Ellenőrizze, nem sérültek-e a kábelek. Ha a kábellel kapcsolatban sérülés gyanúja merül fel, akkor cserélje ki.

Az akkumulátortöltő csatlakoztatása

- Ne használja a terméket közelgő vihar esetén.
- Az akkumulátortöltőt csak 5–40 °C-os környezeti hőmérséklet mellett használja.
- A mellékelt kábelt használja.
- Az akkumulátortöltőt a típusablán szereplő feszültségű és frekvenciájú áramforráshoz csatlakoztassa. Az akkumulátortöltőn lévő LED-ek egyszer felvillannak. **(4)**

Csatlakoztassa az akkumulátort a töltőkészülékhez.

Az akkumulátort az első használat előtt fel kell tölteni. Az újonnan szállított akkumulátor töltöttsége csupán 30%-os.

- Győződjön meg arról, hogy az akkumulátor száraz, mielőtt azt a töltőre csatlakoztatja.
- Helyezze az akkumulátort a töltőbe. Győződjön meg róla, hogy az akkumulátor érintkezik a töltőkészülékkel. **(1), (2)**
- Az akkumulátor és a töltő közötti érintkezésről a zöld töltésjelző lámpa világítása tanúskodik. 50 °C feletti hőmérsékleten nem kerül sor az akkumulátor töltésére. Ilyen esetben a töltőkészülék aktívan hűti az akkumulátort. **(4)**
- Ha egyik LED sem világít, az akkumulátor teljesen fel van töltve. Nyomja le az akkumulátorjelzőt az akkumulátor állapotának ellenőrzéséhez. **(7)**
- Ha az akkumulátor teljesen fel van töltve, az akkumulátortöltő befejezi a töltést. Miután az akkumulátor teljesen feltöltődött, vegye ki a töltőből.
- Húzza ki a dugót. Soha ne a csatlakozószinór megrántásával húzza ki a dugót az aljzatból. **(3)**

Szállítás és tárolás

- A berendezést zárható helyen tartsa, hogy ne kerülhessen gyermekek vagy illetéktelen személyek kezébe.
- Az akkumulátort és a töltőkészüléket száraz, nedvesség- és fagymentes helyen tárolja.
- 5 °C és 45 °C közötti hőmérsékletű helységben tárolja az akkumulátortöltőt, és óvja a közvetlen napfénytől.
- A töltőt mindig zárt, száraz helyen tárolja.
- Az akkumulátort a töltőkészüléktől elkülönítve tárolja.

Karbantartás

Mielőtt a töltőkészülékbe helyezné az akkumulátort, gondoskodjon az akkumulátor és a töltő tisztaságáról, valamint az akkumulátor és a töltő érintkezőinek tisztaságáról és nedvességmentességéről.

Tartsa tisztán az akkumulátorvezető síneket. A műanyag részeket tiszta, száraz törülközővel tisztítsa.

Hibakódok

Töltés közben próbálja meghatározni az akkumulátor vagy a töltő hibáját.

(5), (6)

LED-es kijelző Akkumulátor	Lehetséges hibák	Lehetséges megoldás
Villog a hibajelző LED	Hőmérsékleti ingadozás.	Az akkumulátortöltőt csak 5–40 °C-os környezeti hőmérséklet mellett használja.
Világít a hibajelző LED	Túl nagy a cellák közti különbség (1 V).	Forduljon a szervizműhelyhez.

- Ha az akkumulátortöltő figyelmeztető LED-je pirosan villog, az akkumulátor meghibásodott. Küldje el az akkumulátort egy Husqvarna szakszervizbe.
- Ha az akkumulátortöltő figyelmeztető LED-je pirosan világít, a töltő meghibásodott. Küldje el a töltőt egy Husqvarna szakszervizbe. **(5)**

Az akkumulátor, az akkumulátortöltő készülék és a gép mint hulladék

A terméken vagy a csomagoláson található szimbólum azt jelzi, hogy ezt a terméket nem szabad a háztartási hulladék közé helyezni. Ehelyett a megfelelő újrafeldolgozó pontra kell eljuttatni az elektromos és elektronikus berendezések hasznosítása érdekében.

Azzal, hogy ezt a terméket megfelelően kezeli, azzal segít elhárítani azokat a környezetre és az emberre gyakorolt potenciális negatív hatásokat, melyek a termék helytelen hulladék-kezelése okozhat. A termék újrafeldolgozásáról részletesebb információkat kaphat, ha felveszi a kapcsolatot az önkormányzattal, a helyi hulladékkezelővel, vagy az üzlettel, ahol a terméket vásárolta.

Műszaki adatok

Műszaki adatok		
Akkumulátortöltő	QC330	QC500
Hálózati feszültség, V	100–240	100–240
Frekvencia, Hz	50–60	50–60
Teljesítmény, W	330	500

AZ AKKUMULÁTOR KEZELÉSE

Akkumulátor	Cellák (db)	Ah
BLi10	10	2
BLi20	20	4
BLi60	10	1,5
BLi80	10	2,1
BLi110	20	3
BLi150	20	4,2
BLi100	10	2,6
BLi200	20	5,2
BLi300	30	9,4
BLi520x	70	14,4
BLi940x	90	26,1

RUKOVANJE BATERIJOM

SPREMITE OVE UPUTE

Objašnjenje znakova

Prijevod originalnih radnih uputa sa švedskog.

UPOZORENJE! Nepravilnom ili nemarnom upotrebom punjač postaje opasan alat i može prouzročiti ozbiljne ozljede te, u najgorem slučaju, smrt. Od iznimne je važnosti pročitati i shvatiti sadržaj uputa za uporabu stroja.

Pažljivo pročitajte priručnik i dobro shvatite sadržaj prije rukovanja strojem.

Ovaj proizvod se podudara sa važećim EZ uputama.

Oznake na proizvodu i ambalaži znače da se proizvod ne smije odlagati zajedno s komunalnim otpadom. Ovaj je proizvod potrebno deponirati u odgovarajući pogon za reciklažu.

Punjač baterije nemojte ostavljati ili skladištiti na otvorenom gdje je izložen kiši ili vlažnim uvjetima.

Punjač baterija skladištite i koristite samo u zatvorenom.

Baterija i punjač baterija

Ovo poglavlje opisuje sigurnosne propise za bateriju i punjač baterija.

(1) do (8) odnosi se na sliku na stranici 2.

Koristite isključivo originalne baterije tvrtke Husqvarna za proizvode tvrtke Husqvarna i puniti ih isključivo u originalnim QC punjačima tvrtke Husqvarna. Baterije su softverski kodirane.



VAŽNE SIGURNOSNE UPUTE

Punjač akumulatora

Punjači baterije QC (2) koriste se samo za brzo punjenje zamjenskih baterija (1) tvrtke Husqvarna.

- Na sljedeći način smanjite rizik od strujnog udara ili kratkog spoja:

Nemojte stavljati predmete u utor za hlađenje punjača. Nemojte pokušavati rastaviti punjač

baterija. Nikada nemojte povezivati priključke punjača na metalne predmete. Koristite odobrene i neoštećene zidne utičnice.

- Tijekom rada uređaj stvara elektromagnetsko polje. To polje u nekim slučajevima može ometati aktivne ili pasivne medicinske implantate. Radi smanjenja rizika od teških ili smrtonosnih ozljeda preporučujemo da se osobe s medicinskim implantatima posavjetuju s liječnikom i proizvođačem implantata prije rukovanja uređajem.
- Redovito provjeravajte je li spojna žica punjača baterija oštećena i postoje li pukotine na žici.
- Nemojte nositi punjač baterija držeći ga za kabel niti izvlačiti utikač iz utičnice povlačenjem kabela.
- Redovite provjeravajte da je žica za spajanje punjača baterije netaknuta i da na njoj nema pukotina. Sve kabele i produžne kabele držite podalje od vode, ulja i oštih kutova. Pazite da se kabel ne zaglavi u vratima, ogradi ili sličnim mjestima. U suprotnom, punjač može biti pod naponom.

RUKOVANJE BATERIJOM

- Bateriju ili punjač baterija nikada nemojte čistiti vodom.
- Punjač baterije smiju koristiti djeca od 8 godina starosti te osobe smanjene fizičke, osjetilne ili mentalne sposobnosti ili s manjkom iskustva i znanja ako su pod nadzorom ili imaju upute o načinu upotrebe na siguran način te ako razumiju uključene opasnosti. Djeca se ne smiju igrati s uređajem. Čišćenje i održavanje ne smiju provoditi djeca bez nadzora.
- Nemojte puniti baterije u punjaču koje nisu punjive.
- Nemojte koristiti punjač baterija u blizini korozivnih ili zapaljivih materijala. Nemojte pokrivati punjač baterija. Izvucite utikač punjača baterija u slučaju dima ili vatre.
- Nemojte koristiti neispravni ili oštećeni punjač baterije ili takvu bateriju.
- Bateriju punite samo u zatvorenom prostoru, na mjestu zaštićenom od izravne sunčeve svjetlosti i nemojte puniti bateriju u mokrim uvjetima.

RUKOVANJE BATERIJOM

Rad



UPOZORENJE! Opasnost od strujnog udara i kratkog spoja. Koristite odobrene i neoštećene zidne utičnice. Provjerite je li kabel oštećen. Zamijenite kabel ako izgleda oštećen.

Spojite punjač baterija

- Ako se približava grmljavinsko nevrijeme, ne smijete koristiti proizvod.
- Koristite punjač baterija u okruženju u kojem su temperature između 5 °C i 40 °C.
- Koristite isporučeni kabel.
- Spojite punjač baterija na napon i frekvenciju koji su navedeni na natpisnoj pločici. LED indikatori na punjaču baterije zasvijetlio je jednom. (4)

Bateriju spojite na punjač baterija.

Prije prve upotrebe baterija mora biti puna. Prilikom isporuke baterija je napunjena samo 30%.

- Provjerite je li baterija suha prije nego je spojite na punjač baterije.
- Bateriju stavite na punjač baterija. Provjerite je li baterija spojena na punjač baterija. (1), (2)
- Zeleno svjetlo punjenja na punjaču svijetli kad je baterija spojena na punjač. Baterija se neće puniti ako je temperatura baterije preko 50 °C. U tom slučaju punjač baterija aktivno hladi bateriju. (4)
- Kad se sve LED diode isključe, to znači da je baterija u potpunosti puna. Pritisnite indikator baterije kako biste provjerili stanje. (7)
- Nakon što se baterija napuni, punjač će prestati s punjenjem. Uklonite bateriju s punjača za bateriju nakon što se napuni.
- Izvucite utikač. Nemojte povlačiti kabel napajanja kada ga iskapčate iz zidne utičnice. (3)

Prijevoz i skladištenje

- Opremu spremite u zaključan prostor kako bi bila izvan dohvata djece i neovlaštenih osoba.
- Spremite bateriju i punjač baterija na suhom prostoru, bez vlage, gdje ne može doći do smrzavanja.
- Spremite punjač baterije na mjesto gdje je temperatura između 5 °C i 45 °C te gdje ne dopire sunčeva svjetlost.
- Spremite punjač baterija samo u zatvorenom i suhom prostoru.
- Obavezno spremite bateriju zasebno od punjača baterija.

Održavanje

Prije postavljanja baterije u punjač baterije, baterija, punjač baterija i njihovi priključci obavezno moraju biti čisti i suhi.

Vodilice za bateriju održavajte čistima. Plastične dijelove čistite čistom i suhom krpom.

Šifre kvarova

Rješavanje problema za bateriju i/ili punjač baterija za vrijeme punjenja.

(5), (6)

LED zaslon Akumulatora	Moguće pogreške	Moguće rješenje
LED indikator pogreške treperi	Odstupanje temperature.	Koristite punjač baterija u okruženju u kojem su temperature između 5 °C i 40 °C.
LED indikator pogreške svijetli	Prevelika razlika ćelija (1 V).	Kontaktirajte servisera.

- Ako LED indikator upozorenja na punjaču baterije treperi crvenom bojom, došlo je do kvara baterije. Bateriju predajte servisnoj radionici tvrtke Husqvarna.
- Ako LED indikator upozorenja na punjaču baterije svijetli crveno, došlo je do kvara punjača. Punjač predajte Husqvarna servisu. (5)

Odlaganje baterije, punjača baterija i stroja

Oznake na proizvodu i ambalaži znače da se proizvod ne smije odlagati zajedno s komunalnim otpadom. Potrebno ga je odnijeti u propisani reciklažni centar radi uporabe električne i električne opreme.

Ispravnim rukovanjem proizvodom pomažete u ublažavanju negativnih učinaka po okoliš i osobe do kojih može doći u slučaju pogrešnog upravljanja otpadnim tvarima ovog proizvoda. Pojedinošću o recikliranju proizvoda zatražite od lokalnih tijela uprave, komunalne službe ili u prodavaonici u kojoj ste kupili proizvod.

Tehnički podaci

Tehnički podaci		
Punjač akumulatora	QC330	QC500
Mrežni napon, V	100–240	100–240
Frekvencija, Hz	50–60	50–60
Snaga, W	330	500

Akumulatora	Ćelije (slike)	Ah
BLi10	10	2
BLi20	20	4
BLi60	10	1,5
BLi80	10	2,1
BLi110	20	3
BLi150	20	4,2
BLi100	10	2,6
BLi200	20	5,2
BLi300	30	9,4
BLi520x	70	14,4
BLi940x	90	26,1

RAVNANJE Z AKUMULATORJEM

SHRANITE TA NAVODILA

Kaj pomenijo simboli

Prevod izvirnih švedskih navodil za uporabo.

OPOZORILO! Zaradi napačne ali malomarne uporabe lahko postane polnilnik nevaren in lahko posledično povzroči resne ali celo smrtne poškodbe. Izjemno pomembno je, da preberete in razumete vsebino tega Tehničnega priročnika.

Natančno preberite navodila za uporabo in se prepričajte, da ste jih razumeli, predno začnete z uporabo stroja.

Izdelek je v skladu z veljavnimi CE predpisi.

Simboli na izdelku ali njegovi embalaži opozarjajo, da tega izdelka ne smete obravnavati kot gospodinjanskega odpadka. Ta izdelek je treba odložiti v ustrezen obrat za recikliranje.

Polnilnika akumulatorja ne odlagajte ali hranite na prostem, v dežju ali pri visoki vlagi.

Polnilnik za akumulator uporabljajte in shranjujte le v zaprtih prostorih.

Akumulator in polnilnik

V tem delu je opisana varnost akumulatorja in polnilnika za vaš akumulator.

Od (1) do (8) se nanašajo na sliko na 2. strani.

Za izdelke Husqvarna uporabljajte samo originalne Husqvarnine akumulatorje, ki jih polnite samo z originalnim Husqvarninim polnilnikom QC. Akumulatorji so šifrirani s programsko opremo.



POMEMBNA VARNOSTNA NAVODILA

Polnilnik za baterije

Polnilniki akumulatorjev, QC (2), so namenjeni samo hitremu polnjenju nadomestnih akumulatorjev Husqvarna, (1).

- Zmanjšajte nevarnost električnega udara ali kratkega stika:

Nikoli ne vstavljajte predmetov v hladilne reže polnilnika. Polnilnika za akumulator ne

poskušajte razstaviti. Poli na polnilniku se ne smejo dotikati kovinskih predmetov. Uporabljajte odobrene in nepoškodovane vtičnice.

- Stroj med delovanjem proizvaja elektromagnetno polje. To polje lahko v nekaterih pogojih interferira z aktivnimi ali pasivnimi medicinskimi vsadki. Da bi zmanjšali nevarnost resne ali smrtne poškodbe, priporočamo, da se osebe z medicinskimi vsadki pred uporabo stroja posvetujejo s svojim zdravnikom in s proizvajalcem vsadka.
- Redno preverjajte, ali je kabel priključka za polnilnik nepoškodovan oz. na njem ni razpok.
- Nikoli ne prenašajte polnilnika za akumulator tako, da držite za kabel, in nikoli ne izvlecite vtikača tako, da povlečete za kabel.
- Redno preverjajte brezhibnost vmesnega kabla polnilnika baterije in bodite pri tem pozorni, da ta ni napokan. Pazite, da kabli in kabelski podaljški ne pridejo v stik z vodo, oljem in ostrimi robovi. Kabli ne smejo biti zataknjeni med vrata, ograje in podobne zaporne dele. Zaradi tega je lahko polnilnik pod napetostjo.

- Akumulatorja ali polnilnika nikoli ne čistite z vodo.
- Polnilec baterije lahko uporabljajo otroci, stari 8 let in več, ter osebe z omejenimi telesnimi, zaznavalnimi ali duševnimi sposobnostmi ali s pomanjkanjem izkušenj in znanja, če so pri tem pod nadzorom ali jih o varni uporabi ter morebitnih nevarnostih podučijo odgovorna oseba. Otroci se z napravo ne smejo igrati. Otroci naprave brez nadzora ne smejo čistiti, ali opravljati običajnih uporabnikovih vzdrževalnih posegov.
- Baterij za enkratno uporabo ne polnite v polnilniku baterije.
- Polnilnika ne uporabljajte v bližini korozivnih ali vnetljivih snovi. Polnilnika ne prekrivajte. V primeru dima ali požara izvlecite vtikač polnilnika za akumulator.
- Ne uporabljajte pokvarjenih ali poškodovanih polnilnikov baterij ali baterij.
- Baterije polnite samo v zaprtih prostorih, zaščitene pred neposredno sončno svetlobo. Baterij tudi ni dovoljeno polniti, ko so mokre.

RAVNANJE Z AKUMULATORJEM

Delovanje



OPOZORILO! Nevarnost električnega udara in kratkega stika. Uporabljajte odobrene in nepoškodovane vtičnice. Prepričajte se, da kabel ni poškodovan. Če je kabel kakor koli poškodovan, ga zamenjajte.

Priključitev polnilnika za akumulator

- Izdelka ne uporabljajte med nevihto.
- Polnilnik za akumulator uporabljajte le v prostoru s temperaturo od 5 °C do 40 °C.
- Uporabite priloženi kabel.
- Priključite polnilnik za akumulator na napetost in frekvenco, ki sta navedeni na tipski ploščici. Dioda LED na polnilniku baterije utripnejo 1-krat. **(4)**

Priključitev akumulatorja na polnilnik.

Pred prvo uporabo je treba akumulator napolniti. Ob dostavi je akumulator le 30 % napoljen.

- Pred priklopom na polnilnik baterije mora biti baterija suha.
- Akumulator vstavite v polnilnik. Prepričajte se, da je akumulator priklopljen na polnilnik. **(1), (2)**
- Zeleni indikator polnjenja na polnilniku sveti, ko je akumulator priklopljen na polnilnik akumulatorja. Če temperatura akumulatorja preseže 50 °C, se akumulator ne polni. V tem primeru začne polnilnik aktivno hladiti akumulator. **(4)**
- Ko vsi indikatorji LED ugasnejo, je baterija napolnjena. Za ogled stanja baterije pritisnite indikator baterije. **(7)**
- Polnilnik preneha delovati, ko je baterija popolnoma napolnjena. Ko je baterija popolnoma napolnjena, jo odstranite iz polnilnika.
- Vtikač iztaknite iz vtičnice. Napajalnega kabla nikoli ne potegnite sunkovito. **(3)**

Prevoz in shranjevanje

- Napravo shranite v prostoru, ki ga lahko zaklenete, tako da ni v dosegu otrok in nepooblaščenih oseb.
- Akumulator in polnilnik shranjujte na suhem mestu, kjer ni vlage in ne zmrzuje.
- Polnilnik baterije shranite v prostoru s temperaturo med 5 °C in 45 °C, ki je zaščiten pred neposredno sončno svetlobo.
- Polnilnik za akumulator shranite le v zaprtem in suhem prostoru.
- Akumulator in polnilnik shranjujte ločeno.

Vzdrževanje

Preverite čistočo akumulatorja in polnilnika akumulatorja. Priključki akumulatorja in polnilnika akumulatorja morajo biti pred vstavljanjem akumulatorja v polnilnik čisti in suhi.

Vodila akumulatorja morajo biti vedno čista. Plastične dele čistite s čisto in suho krpo.

Kode napak

Odpravljanje napak z akumulatorjem in/ali s polnilnikom med polnjenjem.

(5), (6)

Zaslon LED Baterija	Možne napake	Možen ukrep
Dioda LED utripa	Odstopanje temperature.	Polnilnik za akumulator uporabljajte le v prostoru s temperaturo od 5 °C do 40 °C.
Dioda LED sveti	Prevelika razlika med celicami (1 V).	Obrnite se na servisnega agenta.

- Če opozorilna dioda LED na polnilniku utripa rdeče, je prišlo do napake baterije. Baterijo pošljite v servisno delavnico Husqvarna.
- Če opozorilna dioda LED na polnilniku baterije sveti zeleno, je prišlo do napake v polnilniku. Polnilnik pošljite servisni delavnici Husqvarna. **(5)**

Odlaganje akumulatorja, polnilnika in naprave

Simboli na izdelku ali njegovi embalaži opozarjajo, da tega izdelka ne smete obravnavati kot gospodinjanskega odpadka. Odnesti ga je treba v ustrezno zbirališče, kjer bodo poskrbeli za recikliranje električnih in elektronskih naprav.

Z zagotavljanjem pravilne obravnave izdelka boste pomagali preprečiti njegov morebiten škodljiv učinek na okolje in ljudi, do katerega bi lahko prišlo, kot posledica nepravilnega upravljanja z odpadki. Podrobnejše informacije o recikliranju tega izdelka lahko dobite v svoji občini, v komunalnem podjetju ali v trgovini, kjer ste ga kupili.

Tehnični podatki

Tehnični podatki		
Polnilnik za baterije	QC330	QC500
Omrežna napetost, V	100-240	100-240
Frekvenca, Hz	50-60	50-60
Moč, W	330	500

RAVNANJE Z AKUMULATORJEM

Baterija	Celice (št.)	Ah
BLi10	10	2
BLi20	20	4
BLi60	10	1,5
BLi80	10	2,1
BLi110	20	3
BLi150	20	4,2
BLi100	10	2,6
BLi200	20	5,2
BLi300	30	9,4
BLi520x	70	14,4
BLi940x	90	26,1

УХОД ЗА АККУМУЛЯТОРНОЙ БАТАРЕЕЙ

СОХРАНИТЕ ДАННОЕ РУКОВОДСТВО

Условные обозначения

Перевод оригинальной инструкции по эксплуатации с шведского языка.

ПРЕДУПРЕЖДЕНИЕ! Неправильное или небрежное использование зарядного устройства может превратить его в опасный инструмент, который может привести к серьезным и даже смертельным травмам. Крайне важно внимательно прочитать руководство оператора.

Внимательно изучите это Руководство и убедитесь, что Вам понятны его инструкции, до начала использования инструмента.

Данное изделие отвечает требованиям соответствующих директив ЕС.

Символы на изделии либо на упаковке обозначают, что данное изделие не должно утилизироваться в качестве бытовых отходов. Это изделие подлежит утилизации на соответствующем предприятии по переработке отходов.

Не оставляйте и не храните зарядное устройство на открытом воздухе под дождем или во влажных условиях.

Зарядное устройство аккумулятора должно использоваться и храниться только внутри помещений.

Аккумуляторная батарея и зарядное устройство

В данном разделе описываются меры по технике безопасности для аккумуляторной батареи и зарядного устройства.

(1) по (8) относятся к рисунку на с. 2.

Для изделий компании Husqvarna используйте только оригинальные аккумуляторные батареи Husqvarna и заряжайте их только в оригинальном зарядном устройстве QC от Husqvarna. Для аккумуляторных батарей используется программное обеспечение с криптографической защитой.



ВАЖНЫЕ ПРАВИЛА ТЕХНИКИ БЕЗОПАСНОСТИ

Зарядное устройство

Зарядные устройства QC (2)

используются только для быстрой зарядки запасных батарей Husqvarna, (1).

- Для минимизации риска поражения электрическим током или короткого замыкания необходимо соблюдать следующие меры:

Не вставляйте посторонние предметы в вентиляционную решетку зарядного устройства. Не разбирайте зарядное устройство. Ни в коем случае не подключайте клеммы зарядного устройства к металлическим предметам.

Подключайте устройство только к исправным розеткам, соответствующим требованиям правил электробезопасности.

- Во время работы устройство создает электромагнитное поле. В определенных обстоятельствах это поле может создавать помехи для пассивных и активных медицинских имплантатов. Во избежание риска серьезной или смертельной травмы лицам с медицинскими

имплантатами рекомендуется проконсультироваться с врачом и изготовителем имплантата, прежде чем приступать к эксплуатации данного устройства.

- Регулярно проверяйте соединительный провод зарядного устройства на целостность и отсутствие трещин в изоляции.
- Никогда не переносите зарядное устройство за провод и не вытаскивайте вилку из розетки за провод.
- Регулярно проверяйте соединительный провод зарядного устройства на целостность и отсутствие трещин в изоляции. Кабели и удлинители не должны контактировать с водой, маслом и с острыми краями. Убедитесь, что кабель не защемлен дверью, калиткой или чем-либо другим. В противном случае зарядное

устройство может стать токопроводящим.

- Запрещается выполнять чистку аккумуляторной батареи или зарядного устройства водой.
- Дети старше 8 лет и лица с ограниченными физическими, сенсорными или умственными способностями или недостатком опыта и знаний могут использовать зарядное устройство аккумуляторной батареи только под надзором или в случае предоставления инструкций относительно безопасной эксплуатации оборудования и возможных рисков. Запрещается позволять детям играть с оборудованием. Очистка и техническое обслуживание пользователем не должны проводиться детьми без надзора.

- Не пытайтесь заряжать одноразовые аккумуляторные батареи в зарядном устройстве.
- Не используйте зарядное устройство вблизи едких или легковоспламеняющихся материалов. Не накрывайте зарядное устройство. Вытащите вилку зарядного устройства из розетки в случае появления дыма или огня.
- Запрещается использовать неисправные или поврежденные зарядное устройство/ аккумуляторную батарею.
- Заряжайте аккумуляторную батарею в помещении, не подвергая ее воздействию прямых солнечных лучей. Запрещается заряжать аккумуляторную батарею в условиях высокой влажности.

УХОД ЗА АККУМУЛЯТОРНОЙ БАТАРЕЕЙ

Эксплуатация



ПРЕДУПРЕЖДЕНИЕ! Риск поражения электрическим током и короткого замыкания. Подключайте устройство только к исправным розеткам, соответствующим требованиям правил электробезопасности. Проверьте провод на отсутствие повреждений. Если повреждения будут обнаружены, замените провод.

Подключите зарядное устройство.

- Не используйте продукт, если приближается гроза.
- Используйте зарядное устройство только при температуре окружающей среды в пределах от 5 °C до 40 °C.
- Используйте кабель из комплекта поставки.
- Подсоединяйте зарядное устройство к сети питания с напряжением и частотой, указанными на паспортной табличке. Светодиодные индикаторы на зарядном устройстве мигают однократно. (4)

Подключите аккумуляторную батарею к зарядному устройству.

Перед первым использованием аккумуляторную батарею необходимо зарядить. Уровень заряда аккумуляторной батареи при поставке составляет 30%.

- Перед подключением аккумулятора к зарядному устройству убедитесь, что аккумулятор сухой.
- Установите аккумуляторную батарею в зарядное устройство. Убедитесь, что аккумуляторная батарея подсоединена к зарядному устройству. (1), (2)
- При подсоединении аккумуляторной батареи к зарядному устройству на зарядном устройстве загорается зеленый сигнал зарядки. Процесс зарядки останавливается, если температура батареи превышает 50 °C. В этом случае зарядное устройство будет выполнять охлаждение батареи. (4)
- Когда все светодиоды перестанут гореть, это означает полную зарядку аккумуляторной батареи. Нажмите на индикатор аккумуляторной батареи для отображения ее состояния. (7)
- По завершении зарядки аккумулятора зарядное устройство прекратит процедуру зарядки. Извлеките аккумулятор из зарядного устройства, когда он полностью зарядится.

- Извлеките вилку из розетки. Запрещается резко дергать за провод питания для извлечения вилки из розетки. (3)

Транспортировка и хранение

- Храните оборудование в закрываемом на замок помещении, не доступном для детей и посторонних.
- Храните аккумуляторную батарею и зарядное устройство в сухом помещении, не подверженном воздействию влаги и низким температур.
- Храните зарядное устройство при температуре в пределах от 5 °C до 45 °C и не подвергайте воздействию прямых солнечных лучей.
- Храните зарядное устройство только в закрытом и сухом помещении.
- Обязательно храните аккумуляторную батарею отдельно от зарядного устройства.

Техническое обслуживание

Перед установкой аккумуляторной батареи в зарядное устройство убедитесь, что аккумуляторная батарея и зарядное устройство очищены от грязи и что клеммы аккумулятора и зарядного устройства сухие и чистые.

Направляющие аккумуляторной батареи должны быть очищены от грязи. Очистите пластмассовые детали чистой и сухой тканью.

Коды неисправностей

Поиск и устранение неисправностей аккумуляторной батареи и/или зарядного устройства во время зарядки.

(5), (6)

Светодиодный дисплей Аккумулятор	Возможные неисправности	Возможные действия
СВЕТОДИОД ОШИБКИ мигает	Отклонение температуры.	Используйте зарядное устройство только при температуре окружающей среды в пределах от 5 °C до 40 °C.
СВЕТОДИОД ОШИБКИ горит	Слишком большая разница в напряжении и ячеек (1 В).	Обращайтесь в ваш сервисный центр.

- Если предупреждающий светодиод на зарядном устройстве аккумулятора мигает красным цветом, это указывает на

УХОД ЗА АККУМУЛЯТОРНОЙ БАТАРЕЕЙ

неисправность аккумулятора. Отправьте аккумулятор в ремонтную мастерскую Husqvarna.

- Если предупреждающий светодиод на зарядном устройстве аккумулятора постоянно горит красным цветом, это указывает на неисправность зарядного устройства. Отправьте зарядное устройство в ремонтную мастерскую Husqvarna. (5)

Утилизируйте аккумуляторную батарею, зарядное устройство и машину.

Символы на изделии либо на упаковке обозначают, что данное изделие не должно утилизироваться в качестве бытовых отходов. Вместо этого должно быть передано в соответствующий пункт для переработки электрического и электронного оборудования.

Обеспечив соответствующую утилизацию данного изделия, вы можете предотвратить потенциально негативное влияние на окружающую среду и здоровье людей, которое иначе могло быть следствием неправильной утилизации данного изделия. Более подробную информацию о переработке данного изделия получите в Городском управлении, у службы, обеспечивающей переработку бытовых отходов либо в магазине, где Вы приобрели изделие.

Технические данные

Технические данные		
Зарядное устройство	QC330	QC500
Напряжение сети, В	100-240	100-240
Частота, Гц	50-60	50-60
Объем, W	330	500

Аккумулятор	Аккумуляторные элементы (шт.)	Ah
BLi10	10	2
BLi20	20	4
BLi60	10	1,5
BLi80	10	2,1
BLi110	20	3
BLi150	20	4,2
BLi100	10	2,6
BLi200	20	5,2
BLi300	30	9,4
BLi520x	70	14,4
BLi940x	90	26,1

РАБОТА С БАТЕРИЯТА

ЗАПАЗЕТЕ ТЕЗИ ИНСТРУКЦИИ

Обяснение на условните обозначения

Превод на оригиналните шведски инструкции за експлоатация.

ПРЕДУПРЕЖДЕНИЕ! Неправилното или немарливо използване на зарядното устройство може да го превърне в опасен инструмент, който може да причини сериозни и дори фатални наранявания. От изключителна важност е да прочетете и разберете съдържанието на това ръководство за оператора.

Преди да започнете работа с машината прочетете внимателно ръководството за експлоатация и се убедете, че го разбирате правилно.

Тази продукт отговаря на изискванията на валидните ЕО директиви.

Символите върху продукта или неговата опаковка показват, че този продукт не може да бъде третиран като домашен отпадък. Този продукт трябва да бъде депониран в съответното депо за рециклиране.

Не използвайте и не съхранявайте зарядното устройство на открито в дъжда или при мокри условия.

Използвайте и съхранявайте зарядното устройство само на закрито.

Батерия и зарядно устройство

Този раздел описва безопасността относно батерията и зарядното устройство за вашия продукт с батерия.

(1) до (8) се отнасят до фигурата на стр. 2.

Използвайте само оригинални батерии Husqvarna за продуктите на Husqvarna и ги зареждайте само с оригинални зарядни устройства QC от Husqvarna. Батериите са шифровани софтуерно.

ВАЖНИ ИНСТРУКЦИИ ЗА БЕЗОПАСНОСТ

зарядно устройств

Зарядните устройства, QC (2), се използват само за бързо зареждане на батериите за подмяна на Husqvarna, (1).

- Намалете риска от електрически удар или късо съединение, както следва:



Никога не поставяйте предмети в жлебовете за охлаждане на зарядното устройство. Не опитвайте да разглобите зарядното устройство. Никога не свързвайте клемите на зарядното устройство към метални предмети. Използвайте одобрени и здрави електрически контакти.

- Тази машина създава електромагнитно поле по време на работа. При някои обстоятелства това поле може да интерферира с активни или пасивни медицински имплантанти. За да намалите риска от сериозно или фатално нараняване, ние препоръчваме лицата с медицински имплантанти да се консултират с лекаря си и производителя на медицинския имплантант, преди да започнат да работят с тази машина.
- Проверявайте периодично дали свързващият кабел на зарядното устройство е в изправност и че няма пукнатини в него.

- Никога не носете зарядното устройство, като го държите за кабела, и никога не дърпайте щепсела, като дърпате кабела
- Проверявайте периодично дали свързващият кабел на зарядното устройство за акумулатор е в изправност и дали няма пукнатини по него. Дръжте всички кабели и удължителни кабели далеч от вода, масло или остри ръбове. Уверете се, че кабелът не е заседнал във врати, огради и подобни. В противен случай зарядното устройство може да бъде изложено на напрежение.
- Никога не почиствайте батерията или зарядното устройство с вода.
- Зарядното устройство може да се използва от деца на възраст от 8 години нагоре и лица с физически, сетивни или умствени способности или без знания и опит, ако са под надзор или са получили инструкции за безопасното използване на уреда и

разбират свързаните с това рискове. Децата не трябва да си играят с уреда. Почистването и потребителската поддръжка не трябва да се извършват от деца без надзор.

- Не зареждайте батерии за еднократна употреба в зарядното устройство.
- Не използвайте зарядното устройство близо до корозивни или запалими материали. Не покривайте зарядното устройство. Извадете щепсела от зарядното устройство в случай на дим или пожар.
- Не използвайте неизправни или повредени зарядни устройства или акумулатори.
- Зареждайте акумулатора само в закрити помещения, които са защитени от пряка слънчева светлина. Не зареждайте акумулатора при наличие на влага.

РАБОТА С БАТЕРИЯТА

Операция



ПРЕДУПРЕЖДЕНИЕ! Риск от електрически удар и късо съединение. Използвайте одобрени и здрави електрически контакти. Уверете се, че кабелът не е повреден. Сменете кабела, ако изглежда повреден по какъвто и да било начин.

Свържете зарядното устройство

- Не използвайте изделието, когато приближава буря.
- Използвайте зарядното устройство само когато околната температура е между 5°C и 40°C.
- Използвайте предоставения кабел.
- Свържете зарядното устройство към напрежението и честотата, указани на типовата табелка. Светодиодите на зарядното устройство за батерии премигват 1 път. (4)

Свържете батерията към зарядното устройство.

Батерията трябва да бъде заредена, преди да я използвате за първи път. Батерията е заредена само на 30%, когато я получавате.

- Уверете се, че батерията е суха, преди да я свържете към зарядното устройство за батерии.
- Поставете батерията в зарядното устройство. Уверете се, че батерията е свързана към зарядното устройство. (1), (2)
- Зелената светлина на зарядното устройство свети, когато батерията е свързана към него. Батерията няма се зарежда, ако температурата на батерията е над 50°C. В този случай зарядното устройство ще започне да охлажда активно батерията. (4)
- Когато всички светодиоди са изгаснали, батерията е напълно заредена. Натиснете индикатора на батерията, за да видите състоянието на батерията. (7)
- Когато батерията е напълно заредена, зарядното устройство за батерии ще спре да зарежда. Извадете батерията от зарядното устройство за батерии, когато е напълно заредена.
- Издърпайте щепсела. Никога не насилвайте захранващия кабел, за да го изключите от електрическия контакт. (3)

Транспорт и съхранение

- Съхранявайте оборудването в заключващо се място, така че да бъде извън достъпа на деца или неупълномощени лица.
- Съхранявайте батерията и зарядното устройство на сухо място без влага и скрещ.
- Съхранявайте зарядното устройство на акумулатора на място, където температурата е между 5°C и 45°C, и никога на пряка слънчева светлина.
- Съхранявайте зарядното устройство само в затворено и сухо помещение.
- Съхранявайте батерията отделно от зарядното устройство.

Поддръжка

Уверете се, че батерията и зарядното устройство са чисти и че клемите на батерията и зарядното устройство са винаги чисти и сухи, преди да поставяте батерията в зарядното устройство.

Дръжте водачите на батерията чисти.

Почиствайте пластмасовите части със суха кърпа.

Кодове на неизправност

Отстраняване на проблеми с батерията и/или зарядното устройство по време на зареждане.

(5), (6)

Светодиоден дисплей акумулатора	Възможни неизправности	Възможно действие
ГРЕШКА, мигаща на светодиода	Температурно отклонени.	Използвайте зарядното устройство само когато околната температура е между 5°C и 40°C.
Светодиодът за ГРЕШКА свети	Разликата в клетките е твърде голяма (1V).	Свържете се със своя сервизен агент.

- Ако предупредителният светодиод на зарядното устройство за батерии премигва в червено, има неизправност с батерията. Изпатете батерията на сервиз на Husqvarna.
- Ако предупредителният светодиод на зарядното устройство за батерии светне постоянно в червено, има неизправност в зарядното устройство. Изпатете зарядното устройство на сервиз на Husqvarna. (5)

РАБОТА С БАТЕРИЯТА

Изхвърляне на батерията, зарядното устройство и машината

Символите върху продукта или неговата опаковка показват, че този продукт не може да бъде третиран като домашен отпадък. Той трябва да бъде подаден в съответната рециклираща станция за използване на електрическо и електронно оборудване.

Подавайки този продукт на правилното място, вие спомагате за предотвратяване на потенциалното негативно отражение върху околната среда и хората, което би могло да настъпи иначе в резултат на неправилно изхвърляне на този продукт. За повече подробна информация относно рециклирането на този продукт се свържете с местната администрация, услугите за битови отпадъци или магазина, откъдето сте закупили продукта.

Технически характеристики

Технически характеристики		
зарядно устройство	QC330	QC500
Напрежение на мрежата, V	100-240	100-240
Честота, Hz	50-60	50-60
Мощност, W	330	500

акумулатора	Клетки (бр.)	Ah
BLi10	10	2
BLi20	20	4
BLi60	10	1,5
BLi80	10	2,1
BLi110	20	3
BLi150	20	4,2
BLi100	10	2,6
BLi200	20	5,2
BLi300	30	9,4
BLi520x	70	14,4
BLi940x	90	26,1

ПОВОДЖЕННЯ З БАТАРЕЄЮ

ЗБЕРЕЖІТЬ ЦІ ІНСТРУКЦІЇ

Визначення символів

Переклад оригінального посібника з експлуатації зі шведської.

УВАГА! Неправильне або необережне використання зарядного пристрою може перетворити його на небезпечний предмет, що може спричинити серйозні, навіть смертельні травми. Дуже важливо, щоб Ви прочитали посібник користувача та зрозуміли його зміст.

Перед експлуатацією культиватора уважно прочитайте це керівництво та переконайтесь, що Вам все зрозуміло.

Цей виріб відповідає належним вимогам ЄС.

Символи на виробі або його упакуванні показують, що з цим виробом не можна поводитись як із побутовими відходами. Утилізацію цього інструмента слід здійснювати на спеціалізованому підприємстві.

Не залишайте, не зберігайте та не використовуйте зарядний пристрій надворі під час дощу або в умовах підвищеної вологості.

Використовувати та зберігати зарядний пристрій можна лише у приміщенні.

Акумуляторна батарея та зарядний пристрій

У цьому розділі описано заходи безпеки при роботі з акумуляторною батареєю та зарядним пристроєм до вашого електроінструмента.

Пункти (1)-(8) відносяться до малюнка на сторінці 2.

Для виробів Husqvarna слід використовувати лише оригінальні батареї виробництва цієї компанії. Заряджати акумуляторні батареї дозволяється лише за допомогою оригінального зарядного пристрою виробництва компанії Husqvarna. Батареї програмно заковдані.



ВАЖЛИВІ ІНСТРУКЦІЇ З ТЕХНІКИ БЕЗПЕКИ

Зарядний пристрій

Зарядні пристрої QC (2) призначені виключно для швидкого заряджання акумуляторних батарей Husqvarna (1).

- Щоб зменшити до мінімуму ризик ураження електричним струмом або короткого замикання, слід дотримуватися наступних правил.
Заборонено вставляти будь-які предмети в охолоджувальні отвори зарядного пристрою. Заборонено розбирати зарядний пристрій. Не торкайтеся контактами зарядного пристрою до металевих предметів. Використовуйте справні настінні розетки відповідного типу.
- Під час роботи цей інструмент створює електромагнітне поле. Це поле може за деяких умов взаємодіяти з активними чи пасивними медичними імплантатами. Для зменшення ризику серйозних або смертельних травм, перед початком роботи з інструментом ми рекомендуємо особам з медичними імплантатами проконсультуватися зі

своїм лікарем та виробником медичного імплантату.

- Регулярно перевіряйте справність з'єднувальних дротів зарядного пристрою та відсутність на ньому тріщин.
- Ніколи не переносьте зарядний пристрій за шнур та не тягніть за шнур, щоб витягти штепсель.
- Регулярно перевіряйте справність кабелю зарядного пристрою та відсутність на ньому тріщин. Пильнуйте, щоб усі кабелі та подовжувальні шнури були якомога далі від води, мастил і гострих кутів. Переконайтеся, що кабель не затиснуто дверима, огорожею або якимось іншими предметами. У такому випадку зарядний пристрій може опинитися під напругою.
- Заборонено мити батарею чи зарядний пристрій водою.

- Зарядний пристрій можуть використовувати діти віком від 8 років та особи з обмеженими фізичними, сенсорними або психічними можливостями або особи, які не мають досвіду та знань, за умови нагляду або належного інструктажу щодо безпечного використання пристрою, та якщо такі особи розуміють пов'язані з таким використанням ризики. Забороняється грати із приладом. Дітям забороняється виконувати чищення та обслуговування без нагляду.
- Не намагайтеся заряджати одноразові батареї за допомогою зарядного пристрою.
- Не використовуйте зарядний пристрій поруч із легкозаймистими матеріалами та матеріалами, що викликають корозію. Заборонено накривати зарядний пристрій. При

появі диму чи вогню витягніть штепсель зарядного пристрою акумуляторної батареї з розетки.

- Не використовуйте несправні чи пошкоджені батарею чи зарядний пристрій.
- Заряджайте батареї лише в приміщенні. Запобігайте заряджанню в умовах підвищеної вологості та потраплянню на неї прямих сонячних променів

Експлуатація



УВАГА! Ризик ураження електричним струмом та короткого замикання. Використовуйте справні настінні розетки відповідного типу. Перевірте кабель на відсутність пошкоджень. Виявивши будь-які пошкодження кабелю, замініть його.

Приєднання зарядного пристрою

- Не використовуйте продукт, якщо існує можливість початку грози.
- Використовуйте зарядний пристрій лише при навколишній температурі в межах від 5°C до 40°C.
- Використовуйте кабель із комплекту.
- Зарядний пристрій слід приєднувати лише до джерел електроживлення з напругою та частотою, вказаними на заводській табличці. Світлодіодний індикатор на зарядному пристрої блимає 1 раз. (4)

Приєднайте батарею до зарядного пристрою.

Перед першим використанням акумуляторної батареї її обов'язково слід зарядити. Батарея постачається виробником зарядженою на 30%.

- Перед підключенням батареї до зарядного пристрою переконайтеся, що на батареї відсутня волога.
- Встановіть батарею в зарядний пристрій. Переконайтеся в тому, що батарея приєднана до зарядного пристрою. (1), (2)
- Зелений індикатор зарядки на зарядному пристрої вмикається, коли акумулятор підключається до зарядного пристрою. Акумуляторна батарея не буде заряджатися, якщо її температура перевищує 50°C. В такому випадку зарядний пристрій буде активно охолоджувати батарею. (4)
- Коли жоден світлодіод не горить, це означає, що батарея повністю заряджена. Натисніть на індикатор батареї, щоб дотримати інформацію про батарею. (7)
- Коли батарея повністю зарядиться, пристрій зупинить заряджання. Витягніть батарею із зарядного пристрою, коли вона повністю зарядиться.
- Витягніть штепсель із розетки. Не тягніть за електричний дріт. (3)

ПОВОДЖЕННЯ З БАТАРЕЄЮ

Транспортування та зберігання

- Зберігайте механічну пилку у місцях не доступних дітям та стороннім особам.
- Зберігайте акумуляторну батарею та зарядний пристрій в сухому місці, де не може накопичуватися волога або іній.
- Зберігайте зарядний пристрій у місці, захищеному від прямих сонячних променів, за температури від 5 °С до 45 °С.
- Зберігайте батарею в сухому місці в закритому приміщенні.
- Батарею слід зберігати окремо від зарядного пристрою.

Технічне обслуговування

Переконайтеся, що акумулятор і зарядний пристрій чисті і що контакти акумулятора і зарядного пристрою чисті й сухі, перш ніж вставляти акумулятор до зарядного пристрою. Тримайте напрямні рейки акумулятора в чистоті. Чистіть пластмасові деталі чистою та сухою ганчіркою.

Коди помилок

Діагностика несправностей акумуляторної батареї та/або зарядного пристрою під час зарядки.

(5), (6)

Світлодіодні індикатори Акумулятор	Можливі несправності	Рекомендовані дії
Світлодіодний індикатор помилки блимає	Відхилення температур і від норми.	Використовуйте зарядний пристрій лише при навколишній температурі в межах від 5°C до 40°C.
Світлодіодний індикатор помилки горить	Надто велика різниця напруг між елементами акумуляторної батареї (1 В).	В такому випадку зверніться за допомогою до вашого агента по обслуговуванню.

- Якщо попереджувальний світлодіодний індикатор на зарядному пристрої блимає червоним, зарядний пристрій потребує технічного обслуговування. Надішліть зарядний пристрій до майстерні з обслуговування Husqvarna.
- Якщо попереджувальний світлодіодний індикатор на зарядному пристрої безперервно світиться червоним, зарядний пристрій потребує технічного

обслуговування. Надішліть зарядний пристрій до майстерні з обслуговування Husqvarna. (5)

Утилізація акумуляторної батареї, зарядного пристрою та інструмента

Символи на виробі або його упакуванні показують, що з цим виробом не можна поводитись як із побутовими відходами. Його треба здавати у відповідний пункт виймання на переробку для виймання електричного та електронного устаткування.

Забезпечуючи правильний догляд за цим виробом, ви можете допомогти нейтралізувати потенційний негативний вплив на довкілля та людей, який в іншому разі може виникнути через неправильну утилізацію виробу. Детальніше про переробку цього виробу дізнайтесь у органах місцевого самоврядування, місцевій службі з приймання виробів на переробку чи в крамниці, де ви купили цей виріб.

Технічні дані

Технічні дані		
Зарядний пристрій	QC330	QC500
Напруга електромережі, В	100-240	100-240
Частота, Гц	50-60	50-60
Споживана потужність, Вт	330	500

Акумулятор	Елементи батареї (шт.)	Ah
BLi10	10	2
BLi20	20	4
BLi60	10	1,5
BLi80	10	2,1
BLi110	20	3
BLi150	20	4,2
BLi100	10	2,6
BLi200	20	5,2
BLi300	30	9,4
BLi520x	70	14,4
BLi940x	90	26,1

ΧΕΙΡΙΣΜΟΣ ΜΠΑΤΑΡΙΑΣ

ΦΥΛΑΞΤΕ ΑΥΤΕΣ ΤΣ ΟΔΗΓΕΣ

Επεξήγηση συμβόλων

Μετάφραση από τις πρωτότυπες οδηγίες χρήσης στη Σουηδική γλώσσα.

ΠΡΟΕΙΔΟΠΟΙΗΣΗ! Η εσφαλμένη ή απρόσεκτη χρήση του φορτιστή μπορεί να τον μετατρέψει σε ένα επικίνδυνο εργαλείο, ικανό να προκαλέσει σοβαρό ή ακόμα και θανατηφόρο τραυματισμό. Είναι εξαιρετικά σημαντικό να διαβάσετε και να κατανοήσετε τα περιεχόμενα του εγχειριδίου του χειριστή.

Διαβάστε προσεκτικά τις Οδηγίες χρήσεως και κατανοήστε το περιεχόμενο πριν χρησιμοποιήσετε το μηχάνημα.

Αυτό το προϊόν είναι σύμφωνο με τις ισχύουσες οδηγίες της ΕΚ.

Το σύμβολο στο προϊόν ή στη συσκευασία του υποδηλώνει ότι η απόρριψη αυτού του προϊόντος δεν μπορεί να γίνει όπως με τα οικιακά απορρίμματα. Αυτό το προϊόν πρέπει να απορρίπτεται σε κατάλληλη εγκατάσταση ανακύκλωσης.

Μην αφήνετε και μην αποθηκεύετε το φορτιστή μπαταρίας σε εξωτερικούς χώρους, σε συνθήκες βροχής ή υγρασίας.

Χρησιμοποιείτε και αποθηκεύετε το φορτιστή μπαταρίας μόνο σε εσωτερικό χώρο.

Μπαταρία και φορτιστής μπαταρίας

Η παρούσα ενότητα περιγράφει τις οδηγίες ασφάλειας για τη μπαταρία και το φορτιστή του προϊόντος μπαταρίας σας.

(1) έως (8), ανατρέξτε στο σχήμα στη σελίδα 2.

Χρησιμοποιείτε μόνο γνήσιες μπαταρίες Husqvarna για τα προϊόντα Husqvarna και φορτίζετε τα προϊόντα μόνο με γνήσιο φορτιστή μπαταρίας QC της Husqvarna. Οι μπαταρίες φέρουν κωδικοποίηση λογισμικού.



ΣΗΜΑΝΤΚΕΣ ΟΔΗΓΕΣ ΑΣΦΑΛΕΙΑΣ

Φορτιστής μπαταρίας

Οι φορτιστές μπαταρίας, QC (2), χρησιμοποιούνται μόνο για την ταχεία φόρτιση των μπαταριών αντικατάστασης Husqvarna, (1).

- Ελαχιστοποιήστε τους κινδύνους ηλεκτροπληξίας ή βραχυκυκλώματος ως εξής:

Ποτέ μην εισαγάγετε αντικείμενα στις υποδοχές ψύξης του φορτιστή. Μην επιχειρείτε να αποσυναρμολογήσετε το φορτιστή μπαταρίας. Μην συνδέετε ποτέ τους ακροδέκτες του φορτιστή σε μεταλλικά αντικείμενα. Χρησιμοποιείτε εγκεκριμένες και άρτιες πρίζες τοίχου.

- Το μηχάνημα αυτό παράγει ηλεκτρομαγνητικό πεδίο κατά τη διάρκεια της λειτουργίας. Το πεδίο αυτό, υπο ορισμένες συνθήκες, ενδέχεται να προκαλεί παρεμβολές σε ενεργητικά και παθητικά εμφυτεύματα. Προκειμένου να μειωθεί ο κίνδυνος σοβαρού ή θανατηφόρου τραυματισμού, συνιστούμε στα άτομα με ιατρικά εμφυτεύματα να συμβουλευτούν τον θεράποντα ιατρό και τον κατασκευαστή του ιατρικού εμφυτεύματος, πριν θέσουν το μηχάνημα σε λειτουργία.

- Ελέγχετε τακτικά ότι το καλώδιο σύνδεσης του φορτιστή μπαταρίας δεν φέρει βλάβες και δεν παρουσιάζει ρωγμές.
- Ποτέ μην μεταφέρετε το φορτιστή μπαταρίας κρατώντας τον από το καλώδιο και ποτέ μην αποσυνδέετε το φισ από την πρίζα τραβώντας το καλώδιο
- Ελέγχετε τακτικά ότι το καλώδιο σύνδεσης του φορτιστή μπαταρίας δεν φέρει βλάβες και δεν παρουσιάζει ρωγμές. Κρατήστε όλα τα καλώδια και τα καλώδια επέκτασης μακριά από νερό, λάδι και αιχμηρές γωνίες. Βεβαιωθείτε ότι το καλώδιο δεν έχει πιαστεί σε πόρτες, φράκτες ή παρόμοια σημεία. Σε αντίθετη περίπτωση, υπάρχει κίνδυνος τροφοδοσίας ρεύματος στο φορτιστή.
- Ποτέ μην καθαρίζετε τη μπαταρία ή το φορτιστή μπαταρίας με νερό.
- Ο φορτιστής της μπαταρίας μπορεί να χρησιμοποιηθεί από παιδιά ηλικίας από 8 ετών και άνω και από άτομα με περιορισμένες σωματικές, αισθητήριες ή διανοητικές ικανότητες ή από άτομα χωρίς

εμπειρία και γνώση, εφόσον τον χρησιμοποιούν υπό επιτήρηση ή έχουν λάβει οδηγίες σχετικά με την ασφαλή χρήση του και να κατανοούν τους κινδύνους που ενέχονται. Τα παιδιά δεν θα πρέπει να παίζουν με τη συσκευή. Δεν θα πρέπει να γίνονται εργασίες καθαρισμού και συντήρησης από παιδιά χωρίς επίβλεψη.

- Μην φορτίζετε μη επαναφορτιζόμενες μπαταρίες στο φορτιστή μπαταρίας.
- Μην χρησιμοποιείτε το φορτιστή μπαταρίας κοντά σε διαβρωτικά ή εύφλεκτα υλικά. Μην καλύπτετε το φορτιστή μπαταρίας. Σε περίπτωση έκλυσης καπνού ή πυρκαγιάς τραβήξτε το φορτιστή μπαταρίας από την πρίζα.
- Μην χρησιμοποιείτε φορτιστή μπαταρίας ή μπαταρία που παρουσιάζουν ελάττωμα ή φθορά.
- Φορτίζετε την μπαταρία μόνο σε εσωτερικούς χώρους, προστατεύετε την από την άμεση ηλιακή ακτινοβολία και μην τη φορτίζετε σε συνθήκες υγρασίας.

ΧΕΙΡΙΣΜΟΣ ΜΠΑΤΑΡΙΑΣ

Λειτουργία



ΠΡΟΕΙΔΟΠΟΙΗΣΗ! Κίνδυνος ηλεκτροπληξίας και θραυκυκλώματος. Χρησιμοποιείτε εγκεκριμένες και άριστες πρίζες τοίχου. Βεβαιωθείτε ότι το καλώδιο δεν έχει υποστεί ζημιά. Αντικαταστήστε το καλώδιο, εάν εμφανίζει οποιαδήποτε ζημιά.

Σύνδεση φορτιστή

- Μην χρησιμοποιείτε το προϊόν όταν υπάρχει κίνδυνος καταιγίδας.
- Χρησιμοποιείτε το φορτιστή μπαταρίας μόνο όταν η θερμοκρασία περιβάλλοντος είναι μεταξύ 5 °C και 40 °C.
- Χρησιμοποιήστε το παρεχόμενο καλώδιο.
- Συνδέστε το φορτιστή μπαταρίας σύμφωνα με την τάση και συχνότητα που ορίζεται στην πινακίδα στοιχείων. Οι λυχνίες LED στο φορτιστή μπαταρίας αναβοσβήνουν 1 φορά. (4)

Συνδέση τη μπαταρία στο φορτιστή.

Η μπαταρία πρέπει να φορτιστεί, προτού χρησιμοποιηθεί για πρώτη φορά. Κατά την παράδοση, η μπαταρία είναι φορτισμένη κατά το 30% μόνο.

- Βεβαιωθείτε ότι η μπαταρία είναι στεγνή πριν τη συνδέσετε στο φορτιστή μπαταρίας.
- Τοποθετήστε τη μπαταρία στο φορτιστή μπαταρίας. Βεβαιωθείτε ότι η μπαταρία είναι συνδεδεμένη στο φορτιστή μπαταρίας. (1), (2)
- Όταν η μπαταρία είναι συνδεδεμένη στο φορτιστή, η πράσινη λυχνία φόρτισης επί του φορτιστή είναι αναμμένη. Η μπαταρία δεν φορτίζεται εάν η θερμοκρασία της είναι πάνω από 50 °C. Σε αυτή την περίπτωση ο φορτιστής μπαταρίας θα εκτελέσει ενεργή ψύξη της μπαταρίας. (4)
- Όταν όλες οι ενδεικτικές λυχνίες LED είναι σβηστές, η μπαταρία είναι πλήρως φορτισμένη. Πατήστε την ενδεικτική λυχνία μπαταρίας για να δείτε την κατάσταση της μπαταρίας. (7)
- Όταν η μπαταρία φορτίζει πλήρως, ο φορτιστής μπαταρίας θα σταματήσει τη φόρτιση. Αφαιρέστε την μπαταρία από το φορτιστή μπαταρίας όταν η μπαταρία είναι πλήρως φορτισμένη.
- Τραβήξτε το φιλ από την πρίζα. Ποτέ μην τινάζετε το καλώδιο τροφοδοσίας για να το αποσυνδέσετε από την πρίζα τοίχου. (3)

Μεταφορά και αποθήκευση

- Να αποθηκεύετε τον εξοπλισμό σε κλειδωμένο χώρο, ώστε να μην είναι προσβάσιμος σε παιδιά και μη εξουσιοδοτημένα άτομα.

- Αποθηκεύστε τη μπαταρία και το φορτιστή σε ξηρό, χωρίς υγρασία και προστατευμένο από τον παγετό χώρο.
- Αποθηκεύστε το φορτιστή μπαταρίας σε χώρο όπου η θερμοκρασία κυμαίνεται μεταξύ 5 °C και 45 °C και ποτέ σε άμεση ηλιακή ακτινοβολία.
- Αποθηκεύστε το φορτιστή μπαταρίας μόνο σε κλειστό και στεγνό χώρο.
- Βεβαιωθείτε ότι αποθηκεύετε τη μπαταρία ξεχωριστά από το φορτιστή.

Συντήρηση

Βεβαιωθείτε ότι η μπαταρία και ο φορτιστής είναι πάντα καθαρά και ότι οι ακροδέκτες στη μπαταρία και το φορτιστή είναι πάντα καθαροί και στεγνοί, προτού τοποθετήσετε τη μπαταρία στο φορτιστή.

Διατηρήστε τις ράβδους οδήγησης της μπαταρίας καθαρές. Καθαρίζετε τα πλαστικά μέρη με καθαρό και στεγνό πανί.

Κωδικό σφάλματος

Αντιμετώπιση προβλημάτων μπαταρίας ή/και φορτιστή μπαταρίας κατά τη φόρτιση.

(5), (6)

Θόνη LED Μπαταρίας	Πιθανά σφάλματα	Πιθανή ενέργεια
Ε λυχνία LED ERROR (Σψάγμα) αναβοσβήνει	Παραβίαση ορίων θερμοκρασίας.	Χρησιμοποιείτε το φορτιστή μπαταρίας μόνο όταν η θερμοκρασία περιβάλλοντος είναι μεταξύ 5 °C και 40 °C.
Ε λυχνία LED ERROR (Σψάγμα) ή είναι αναμμένη	Υπερβολική διαφορά κυψέλης (1V).	Επικοινωνήστε με τον αντιπρόσωπο σέρβις.

- Εάν η προειδοποιητική λυχνία LED στο φορτιστή μπαταρίας αναβοσβήνει με κόκκινο χρώμα, υπάρχουν σφάλμα στην μπαταρία. Στείλτε την μπαταρία σε ένα συνεργείο σέρβις της Husqvarna.
- Εάν η προειδοποιητική λυχνία LED στο φορτιστή μπαταρίας είναι αναμμένη με σταθερό κόκκινο χρώμα, υπάρχει σφάλμα στο φορτιστή. Στείλτε το φορτιστή σε ένα συνεργείο σέρβις της Husqvarna. (5)

Απόρριψη μπαταρίας, φορτιστή μπαταρίας και μηχανήματος

Το σύμβολο στο προϊόν ή στη συσκευασία του υποδηλώνει ότι η απόρριψη αυτού του προϊόντος δεν μπορεί να γίνει όπως με τα οικιακά απορρίμματα. Θα πρέπει να μεταφερθεί σε κατάλληλο σταθμό ανακύκλωσης για ανακύκλωση των ηλεκτρικών και ηλεκτρονικών εξαρτημάτων του.

ΧΕΙΡΙΣΜΟΣ ΜΠΑΤΑΡΙΑΣ

Φροντίζοντας για τη σωστή απόρριψη αυτού του προϊόντος μπορείτε να συμβάλετε στην αντιμετώπιση τυχόν αρνητικών επιπτώσεων στο περιβάλλον και στους ανθρώπους, οι οποίες μπορεί να προκληθούν από την εσφαλμένη μεταχείριση των απορριμάτων αυτού του προϊόντος. Για πιο αναλυτικές πληροφορίες σχετικά με την ανακύκλωση αυτού του προϊόντος, επικοινωνήστε με τη δημοτική σας αρχή, με την υπηρεσία διαχείρισης απορριμάτων ή με το κατάστημα στο οποίο έγινε η αγορά του.

Τεχνικά στοιχεία

Τεχνικά στοιχεία		
Φορτιστής μπαταρίας	QC330	QC500
Τάση δικτύου παροχής, V	100-240	100-240
Συχνότητα, Hz	50-60	50-60
Ισχύς, W	330	500

Μπαταρίας	Στοιχεία (τεμάχια)	Ah
BLi10	10	2
BLi20	20	4
BLi60	10	1,5
BLi80	10	2,1
BLi110	20	3
BLi150	20	4,2
BLi100	10	2,6
BLi200	20	5,2
BLi300	30	9,4
BLi520x	70	14,4
BLi940x	90	26,1

PİLİN KULLANIMI

BU TALİMATLARI KAYDEDİN

Sembollerin açıklaması

Orijinal İsveççe kullanım talimatının çevirisi.

UYARI! Şarj cihazının hatalı veya dikkatsiz kullanılması cihazı ciddi veya hatta ölümcül yaralanmalara neden olabilen tehlikeli bir alete çevirebilir. Kullanım kılavuzunu okuyarak içeriğini iyice anlamanız son derece önemlidir.

Makineyi kullanmadan önce kullanım kılavuzunu iyice okuyarak içeriğini kavrayınız.

Bu ürün geçerli CE direktiflerine uygundur.

Ürün veya ambalajı üzerinde bulunan semboller, bu ürünün evsel atık olarak değerlendirilemeyeceğini belirtir. Bu ürün uygun bir geri dönüşüm tesisine gönderilmelidir.

Pil şarj cihazını dışarıda yağmur altında veya ıslak koşullarda bırakmayın veya saklamayın.

Pil şarj cihazını sadece iç mekanlarda kullanın ve saklayın.

Pil ve pil şarj cihazı

Bu bölümde pil ürününüz için pil ve pil şarj cihazının güvenliği konuları açıklanmaktadır

(1) ila (8) için 2. sayfadaki şekle başvurun.

Husqvarna ürünleri için yalnızca orijinal Husqvarna aküleri kullanın ve bu aküleri yalnızca Husqvarna'nın orijinal QC akü şarj cihazında şarj edin. Piller yazılım şifresine sahiptir.



ÖNEMLİ GÜVENLİK TALİMATLARI

Pil şarj cihazı

Pil şarj cihazları, QC (2), yalnızca Husqvarna yedek pillerinin (1) hızlı şarjı için kullanılırlar.

- Elektrik şoku veya kısa devre riskini şu şekilde azaltın:

Şarj cihazının soğutma deliklerine kesinlikle herhangi bir nesne sokmayın. Pil şarj cihazını demonte etmeye çalışmayın. Şarj cihazının

uçlarını hiçbir zaman metal nesnelere bağlamayın. Onaylanmış ve sağlam duvar prizleri kullanın.

- Bu makine, çalışması sırasında bir elektromanyetik alan oluşturur. Bu alan, bazı koşullarda aktif veya pasif tıbbi implantlarda girişime neden edebilir. Ciddi veya ölümcül yaralanma riskini azaltmak için, tıbbi implantlar takılı kişilerin, bu makineyi çalıştırmadan önce doktorlarına ve tıbbi implant üreticisine danışmanlarını öneririz.
- Pil şarj cihazı bağlantı telinin sağlam olduğunu ve üzerinde çatlak olmadığını düzenli olarak kontrol edin.
- Pil şarj cihazını kesinlikle kabloyu kullanarak taşımayın ve fişini asla kabloyu çekerek çıkartmayın.
- Pil şarj cihazı bağlantı telinin sağlam olduğunu ve üzerinde çatlak olmadığını düzenli olarak kontrol edin. Tüm kabloları ve uzatma kablolarını sudan, yağdan ve keskin köşelerden uzakta tutun. Kabloların kapılarda, çitlerde veya benzeri yerlerde sıkışmadığından emin olun. Aksi takdirde şarj cihazının elektrik yüklenmesine sebep olabilir.

- Pili veya pil şarj cihazını kesinlikle suyla kullanmayın.
- Pil şarj cihazı, gözetim altında tutuldukları ya da cihazın güvenli şekilde kullanımına ilişkin talimatlar sağlandığı ve gerçekleştirilecek tehlikeler açıklandığı durumda 8 yaşından büyük çocuklar ve fiziksel, duyuşsal veya zihinsel yetenekleri sınırlı olan ya da gerekli deneyim ve bilgiye sahip olmayan kişiler tarafından kullanılabilir. Çocuklar cihaz ile oynamamalıdır. Temizlik ve kullanıcı bakım işlemleri gözetim olmadan çocuklar tarafından gerçekleştirilmemelidir.
- Şarj edilemeyen pilleri pil şarj cihazında şarj etmeyin.
- Pil şarj cihazını aşındırıcı veya yanıcı malzemelerin yakınında kullanmayın. Pil şarj cihazının üzerini kapatmayın. Duman veya ateş çıkması durumunda pil şarj cihazının fişini çekip çıkarın.
- Hatalı ya da hasar görmüş akü veya akü şarj cihazı kullanmayın.
- Aküyü yalnızca doğrudan güneş ışığı almayan kapalı mekanlarda şarj edin ve nemli koşullarda şarj etmekten kaçının.

PİLİN KULLANIMI

Çalışma



UYARI! Elektrik şoku ve kısa devre yapma riski. Onaylanmış ve sağlam duvar prizleri kullanın. Kablonun zarar görmemiş olduğundan emin olun. Kablo herhangi bir şekilde hasarlı görünüyorsa değiştirin.

Pil şarj cihazını bağlayın

- Ürünü gök gürültülü fırtına yaklaşırken kullanmayın.
- Pil şarj cihazını sadece ortamdaki sıcaklık 5 °C ile 40 °C arasında olduğunda kullanın.
- Birlikte verilen kabloyu kullanın.
- Pil şarj cihazını nominal değerler plakasında belirtilen voltaj ve frekansa uygun olarak bağlayın. Akü şarj cihazı üzerindeki LED'ler 1 kez yanıp söner. (4)

Pili pil şarj cihazına takın.

Pil ilk kullanımdan önce şarj edilmiştir. Pil teslim sırasında sadece %30 şarjlıdır.

- Aküyü akü şarj cihazına bağlamadan önce tamamen kuru olduğundan emin olun.
- Pili şarj cihazına yerleştirin. Pilin şarj cihazına bağlandığından emin olun. (1), (2)
- Pil şarj cihazına bağlandığında şarj cihazı üzerindeki yeşil şarj ışığı yanar. Pil sıcaklığı 50 °C'nin üzerindeyse pil şarj olmaz. Bu durumda pil şarj cihazı pili aktif olarak soğutacaktır. (4)
- Tüm LED'ler kapalıyken pil tam olarak şarj olur. Pil seviyesini görüntülemek için pil gösterge düğmesine basın. (7)
- Akü şarj olduğunda akü şarj cihazı, şarj işlemini durdurur. Akü tamamen dolduğunda aküyü şarj cihazından çıkarın.
- Fişi çıkarın. Güç kablosunu duvar prizinden çıkarmak için kesinlikle amiden çekmeyin. (3)

Taşıma ve saklama

- Ekipmanı kilitlenebilir bir yerde tutarak çocukların ve izinsiz kişilerin erişmesini engelleyiniz.
- Pili ve pil şarj cihazını kuru, rutubetsiz ve donmayan bir yerde saklayın.
- Akü şarj cihazını 5°C ile 45°C arası sıcaklıklarda saklayın ve kesinlikle doğrudan güneş ışığına maruz bırakmayın.
- Pil şarj cihazını sadece kapalı ve kuru alanlarda saklayın.
- Pili şarj cihazından ayrı olarak sakladığınızdan emin olun.

Bakım

Pili şarj cihazına yerleştirmeden önce, pil ve pil şarj cihazının temiz olduğundan ve pil ve pil şarj cihazı üzerindeki terminallerin her zaman temiz ve kuru olduğundan emin olun. Pil kılavuz raylarını temiz tutun. Plastik parçaları temiz ve kuru bir bezle temizleyin.

Arıza kodları

Şarj işlemi sırasında pil ve/veya pil şarj cihazının sorunlarını giderme.

(5), (6)

LED ekran Pil	Olası arızalar	Olası işlem
HATA LED'i yanıp sönüyor	Sıcaklık değişimi.	Pil şarj cihazını sadece ortamdaki sıcaklık 5 °C ile 40 °C arasında olduğunda kullanın.
HATA LED'i yanık	Hücre farkı çok fazla (1V).	Servis noktası ile irtibata geçin.

- Akü şarj cihazı üzerindeki uyarı LED'i kırmızı yanıp sönüyorsa aküde bir sorun var demektir. Aküyü bir Husqvarna servisine gönderin.
- Akü şarj cihazı üzerindeki uyarı LED'i sabit kırmızı yanıyorsa şarj cihazında bir sorun var demektir. Şarj cihazını bir Husqvarna servisine gönderin. (5)

Pili, pil şarj cihazını ve makineyi atın

Ürün veya ambalajı üzerinde bulunan semboller, bu ürünün evsel atık olarak değerlendirilmeyeceğini belirtir. Bunun yerine, elektriksel ve elektronik ekipman kurtarma için uygun bir geri dönüşüm istasyonuna gönderilmelidir.

Bu ürüne doğru önemin verilmesini sağlayarak, çevreye ve insanlara olabilecek potansiyel negatif etkisini önlemeye yardımcı olabilirsiniz, aksi taktirde bu ürünün yanlış atık yönetimi olması durumunda negatif etkiler olabilir. Bu ürünün geri dönüşümü hakkında daha ayrıntılı bilgi için belediye, mahalli atık hizmetinize veya ürünü satın aldığımız mağazaya danışın.

Teknik bilgiler

Teknik bilgiler		
Pil şarj cihazı	QC330	QC500
Şebeke Voltajı, V	100-240	100-240
Frekans, Hz	50-60	50-60
Güç, W	330	500

Pil	Hücreler (adet)	Ah
BLi10	10	2
BLi20	20	4
BLi60	10	1,5
BLi80	10	2,1
BLi110	20	3
BLi150	20	4,2
BLi100	10	2,6
BLi200	20	5,2
BLi300	30	9,4
BLi520x	70	14,4
BLi940x	90	26,1

バッテリーの取り扱い

以下の指示は、大切に保管してください

マークの説明

スウェーデン語取扱説明書(オリジナル)の翻訳

警告!本充電器の誤った取り扱いや不注意な扱いは、深刻な、時には致命的な傷害を引き起こす場合があります。本取扱説明書をよくお読みになり、内容を理解することが非常に重要です。

本機をご使用になる前に、この取扱説明書を注意深くお読みいただき、内容を必ずご確認ください。

この製品は EC 規格適合製品です。

製品やパッケージ上のマークは、本製品を家庭ゴミとして処理してはならないことを示します。本製品は適切にリサイクル施設に廃棄しなければなりません。

バッテリー充電器を雨が降っている戸外または湿潤な環境に放置しないでください。

バッテリー充電器は室内でのみ使用および保管してください。



バッテリーとバッテリー充電器

本セクションには、バッテリー製品について、バッテリーおよびバッテリー充電器の安全が記載されています。

(1) から (8) については、2 ページの図を参照してください。

ハスクバーナ製品向けのハスクバーナ純正バッテリーのみを使用して、ハスクバーナ製のバッテリー充電器でのみ充電してください。バッテリーはソフトウェアで暗号化されています。

重要な安全上の手引き

バッテリー充電器

バッテリー充電器 **QC (2)** は、ハスクバーナ交換バッテリー **(1)** の充電にのみ使用できます。

- 次の内容を実施することで、感電または短絡の危険性を最小限に抑えてください。

充電器の冷却スロットには、いかなる物も挿入しないでください。バッテリー充電器を分解し

ないでください。充電器の端子を金属物体へ接触させないでください。認証を受けていて、損傷のない壁コンセントを使用してください。

- 本機では、運転中に電磁場が発生します。この電磁場は、場合によって能動的あるいは受動的な医療用インプラントに影響を及ぼすことがあります。深刻なまたは致命傷の危険を避けるため、医療用インプラントを使用している人が本機を操作する前に、主治医およびペースメーカーの製造元に相談することをお奨めします。
- バッテリー充電器の接続線に損傷や割れ目がないか定期的に検査してください。
- コードを持ってバッテリー充電器を運ばないでください。また、コードを引っ張ってプラグを抜かないでください。
- すべてのケーブルと延長コードが、水や油、または尖った物に接触しないようにしてください。ドア、フェンスその他にコードが挟まらないようにしてください。充電器への漏電を引き起こす可能性があります。

バッテリーの取り扱い

- バッテリーまたはバッテリー充電器を水分を含んだ布で拭いたり、水で洗淨したりしないでください。
- このバッテリー充電器は、8才以上の子供、身体的、知覚的、精神的障害のある方、または経験や知識のない方でも、本装置の安全な使用に関する監督または指示を受け、関連する危険について理解すれば使用できます。本装置を小児の遊具にしないでください。クリーニングおよびメンテナンスは、保護者による監視のない限り、小児に行わせてはいけません。
- 充電不可能なバッテリーを本バッテリー充電器で充電しないでください。
- 腐食性または可燃性物質の近くでバッテリー充電器を使用しないでください。バッテリー充電器にカバーをかけないでください。煙や火災が発生した場合、バッテリー充電器の電源プラグをコンセントから引き抜いてください。
- 故障または破損したバッテリー充電器またはバッテリーは使用しないでください。
- バッテリーは室内または直射日光が当たらない場所で充電し、湿潤な環境では充電しないでください。

バッテリーの取り扱い

操作



警告!感電または短絡の危険性があります。認証を受けていて、損傷のない壁コンセントを使用してください。ケーブルに損傷がないことを確認してください。損傷を受けていることが視認された場合、ケーブルを必ず交換してください。

バッテリー充電器の接続

- 雷雨が近づいているときは本製品を使用しないでください。
- 周囲温度が5°C～40°Cの場合にのみ、バッテリー充電器を使用してください。
- 付属のケーブルを使用してください。
- 定格プレートで指定されている電圧と周波数を持つ電源にバッテリー充電器を接続してください。バッテリー充電器のLEDが1回点滅します。(4)

バッテリー充電器とバッテリーの接続

バッテリーは最初に使用する前に、充電しなければなりません。バッテリーは納入時、30%だけ充電されています。

- バッテリーをバッテリー充電器に接続する前に、バッテリーが乾燥していることを確認してください。
- バッテリーをバッテリー充電器に組み込みます。バッテリーがバッテリー充電器に接続されていることを確認してください。(1)、(2)
- バッテリーがバッテリー充電器に接続されていれば、バッテリー充電器で緑色の充電ランプが点灯します。バッテリー温度が50°Cを超えると、バッテリーは充電されません。その場合、バッテリー充電器は積極的にバッテリーを冷却します。(4)
- LEDがすべて消灯したら、バッテリーはフルに充電されています。バッテリーの状態を確認するには、バッテリーインジケータを押します。(7)
- バッテリーがフル充電されると、バッテリー充電器は充電を停止します。バッテリーが完全に充電されたら、バッテリーをバッテリー充電器から外します。
- 電源プラグを引き抜きます。壁コンセントから引く抜く際、電源コードを絶対に引っ張らないでください。(3)

搬送と保管

- 装置を鍵のかかる場所に保管し、子供や、承認を受けていない人が触れることのないようにします。
- バッテリーおよびバッテリー充電器は、湿気や結露のない乾燥した場所に保管してください。
- バッテリー充電器は、5°C～45°Cの温度環境に保管し、直射日光にさらさないでください。
- バッテリー充電器は密閉かつ乾燥した場所へ保管してください。
- バッテリーとバッテリー充電器は、必ず別に保管してください。

メンテナンス

バッテリーとバッテリー充電器が清潔であること、そしてバッテリーをバッテリー充電器へ組み込む前に、バッテリーとバッテリー充電器の端子が常に清潔で乾燥していることを確認してください。

バッテリーガイド溝は清潔に保ってください。プラスチック部品は清潔で乾燥した布できれいにしてください。

エラーコード

充電中のバッテリーとバッテリー充電器もしくはそのいずれかに関するトラブルシューティングです。

(5)、(6)

LED表示	想定される障害	対応措置
エラーLEDが点滅	温度の逸脱	-10°C～40°Cの温度環境でバッテリーを使用してください。
エラーLEDが点灯	電池の電位差が大きすぎる(1V)	サービス代理店に問い合わせてください。

- バッテリー充電器の警告LEDが赤色に点滅する場合は、バッテリーに不具合が生じています。バッテリーをハスクバーナサービスワークショップに送付してください。
- バッテリー充電器の警告LEDが赤色に点灯する場合は、バッテリー充電器に不具合が生じています。充電器をハスクバーナサービスワークショップに送付してください。(5)

バッテリー、バッテリー充電器および製品の廃棄

製品やパッケージ上のマークは、本製品を家庭ゴミとして処理してはならないことを示します。電気・電子機器の再利用を行うため、適切なリサイクル業者に引き渡す必要があります。

以上を遵守することで、本製品は正しく処理され、本製品を不適切に廃棄した場合に環境や人に与える可能性がある悪影響を防ぐことができます。本製品のリサイクルについての詳細は、お住まいの市町村、廃棄物処理サービス、または本製品を購入した代理店に連絡してください。

主要諸元

主要諸元		
バッテリー充電器	QC330	QC500
主電源電圧、V	100～240	100～240
周波数、Hz	50/60	50/60
パワー、W	330	500

バッテリーの取り扱い

バッテリー	セル数	Ah
BLi10	10	2
BLi20	20	4
BLi60	10	1.5
BLi80	10	2.1
BLi110	20	3
BLi150	20	4.2
BLi100	10	2.6
BLi200	20	5.2
BLi300	30	9.4
BLi520x	70	14.4
BLi940x	90	26.1

배터리 취급

이 지침을 보관하십시오

기호 설명

스웨덴어 사용자 설명서 원본의 번역본.

경고 충전기를 부주의하게 다루거나 잘못 사용하면 심각하거나 치명적인 사고를 유발할 수 있는 위험한 도구가 될 수 있습니다. 이 사용자 설명서를 읽고 내용을 이해하는 것이 매우 중요합니다.

장비를 사용하기 전에 사용자 설명서를 주의 깊게 읽고, 지침을 반드시 이해하십시오.

이 제품은 적용 가능한 모든 EC 지침 조항을 준수합니다.

제품 또는 포장의 기호는 이 제품을 가정용 폐기물과 같이 취급할 수 없음을 의미합니다. 본 제품은 적절한 재활용 시설에서 폐기해야 합니다

비가 내리거나 젖어 있을 때는 배터리 충전기를 야외에 방치하거나 보관하지 마십시오.

배터리 충전기는 실내에서만 사용 및 보관하십시오.

배터리 및 배터리 충전기

이 절은 배터리 제품의 배터리 및 배터리 충전기 안전을 다루고 있습니다.

(1) - (8)은 2페이지 그림을 참고하십시오.

Husqvarna 제품에는 Husqvarna 정품 배터리만 사용하고 Husqvarna 정품 배터리 충전기만 충전하십시오. 배터리는 소프트웨어 암호화되어 있습니다.



일반 안전 지침

배터리 충전기

배터리 충전기, **QC (2)**는 Husqvarna 교체용 배터리 **(1)**의 충전에만 사용됩니다.

- 다음과 같은 조치를 통해 감전 또는 누전 위험을 최소화합니다.

충전기의 냉각 슬롯에 어떠한 물체도 절대 삽입하지 마십시오. 배터리 충전기 분해를

배터리 취급

시도하지 마십시오. 충전기 단자를 금속 물체에 절대 연결하지 마십시오. 승인되고 문제가 없는 벽면 소켓을 사용하십시오.

- 본 장비는 작동 중 전자기장을 발생시킵니다. 일부 상황에서 전자기장 발생은 능동적 또는 수동적 의료 삽입물을 방해합니다. 의료 삽입물을 사용하는 경우, 심각하거나 치명적인 부상의 위험을 줄이기 위하여 본 장비를 작동하기 전에 전문의 및 의료 삽입물 제조사와 상담하실 것을 권장합니다.
- 배터리 충전기 연결선에 문제가 없는지 또한 균열이 없는지 정기적으로 점검하십시오.
- 절대로 코드를 사용하여 배터리 충전기를 옮기지 말고 코드를 당겨 플러그를 뽑지 마십시오.
- 모든 케이블 및 연결선을 물, 오일 및 날카로운 모서리로부터 멀리하십시오. 케이블이 문, 펜스 같은 곳에 걸리지 않도록 하십시오. 그렇게 하지 않으면 충전기에 전기가 통할 수 있습니다.
- 배터리 또는 배터리 충전기를 절대 물로 청소하지 마십시오.

배터리 취급

- 보호자의 감독을 받거나 장비를 안전하게 사용하는 방법에 대한 지침 및 관련 위험에 대해 숙지하고 있는 경우, 8세 이상의 어린이 또는 신체적, 인지적, 정신적 능력이 부족하거나 경험과 지식이 부족한 사람도 배터리 충전기를 사용할 수 있습니다. 어린이가 장비를 가지고 놀게 해서는 안 됩니다. 어린이가 보호자의 감독 없이 장비의 청소나 유지 보수를 해서는 안 됩니다.
- 일회용 배터리를 배터리 충전기에 삽입하여 충전하지 마십시오.
- 부식성 또는 가연성 물질 근처에서 배터리 충전기를 사용하지 마십시오. 배터리 충전기를 덮지 마십시오. 연기가 나거나 불이 나는 경우에는 배터리 충전기 플러그를 분리하십시오.
- 결함이 있거나 손상된 배터리 충전기 또는 배터리를 사용하지 마십시오.
- 배터리는 실내에서만 충전하고 직사광선으로부터 보호하십시오. 또한, 젖어 있는 환경에서는 충전하지 마십시오.

배터리 취급

작동



경고! 감전 및 누전 위험이 있습니다.
승인되고 문제가 없는 벽면 소켓을 사용하십시오. 케이블이 손상되지 않았는지 확인합니다. 어떤 식으로든 케이블이 손상된 것처럼 보이면 교체합니다.

배터리 충전기 연결

- 뇌우가 접근할 때에는 본 제품을 사용하지 마십시오.
- 주변 온도가 5°C ~ 40°C일 때만 배터리 충전기를 사용합니다.
- 제공된 케이블을 사용합니다.
- 배터리 충전기를 명판에 기재된 전압 및 주파수에 맞게 연결합니다. 배터리 충전기의 LED가 한 번 깜박입니다. (4)

배터리 충전기에 배터리 연결

처음 사용하기 전에는 배터리를 반드시 충전해야 합니다. 출고 시 배터리는 30%만 충전되어 있습니다.

- 배터리 충전기에 연결하기 전에 배터리가 건조한지 확인합니다.
- 배터리를 배터리 충전기에 삽입합니다. 배터리가 배터리 충전기에 연결되어 있는지 확인합니다. (1), (2)
- 배터리가 배터리 충전기에 연결되어 있으면 충전기의 녹색 충전 표시등이 켜집니다. 배터리 온도가 50°C를 넘으면 배터리가 충전되지 않습니다. 이러한 경우에는 배터리 충전기가 배터리를 능동적으로 냉각시킵니다. (4)
- LED가 모두 꺼지면 배터리 충전이 완료된 것입니다. 배터리 표시등을 누르면 배터리 상태가 표시됩니다. (7)
- 배터리 충전기는 충전이 완료되면 충전을 멈춥니다. 배터리 충전이 완료되면 충전기에서 배터리를 분리합니다.
- 플러그를 당겨 빼냅니다. 벽면 소켓에서 전원을 분리할 때 절대로 전원 공급 케이블을 잡아당겨 빼내지 마십시오. (3)

이동 및 보관

- 장비를 보관할 때에는 보관소를 자율식으로 잠가 어린이 또는 권한 없는 사람이 접근하지 못하도록 하십시오.
- 배터리와 배터리 충전기를 건조하고 습기 발생 염려 및 동파 염려가 없는 장소에 보관합니다.
- 배터리 충전기를 온도가 5°C ~ 45°C 이며 직사광선이 전혀 없는 장소에 보관합니다.
- 밀폐되고 건조한 장소에만 배터리 충전기를 보관합니다.
- 배터리와 배터리 충전기를 별도로 보관해야 합니다.

유지 보수

배터리와 배터리 충전기가 깨끗한지 확인해야 하며 배터리를 배터리 충전기에 삽입하기 전에는 항상 배터리 단자와 배터리 충전기 단자가 깨끗하고 건조한지 확인해야 합니다.

배터리 가이드 트랙을 청결히 관리합니다. 깨끗하고 마른 헝겊으로 플라스틱 부품을 닦으십시오.

결함 코드

충전하는 동안 배터리 및/또는 배터리 충전기 문제를 해결합니다.

(5), (6)

LED 디스플레이	발생 가능한 결함	가능한 조치
오류 LED 가 깜박임	주변 온도가 너무 낮거나 높습니다.	주변 온도 5°C ~ 40°C에서 배터리를 사용하십시오.
오류 LED 가 켜짐	전압 차가 너무 큼니다 (1V).	서비스 담당자에게 문의하십시오.

- 배터리 충전기의 경고 LED가 적색으로 깜박이면 배터리에 결함이 발생한 것입니다. 배터리를 Husqvarna 서비스 센터에 보내 주십시오.
- 배터리 충전기의 경고 LED가 적색으로 켜져 있으면 충전기에 결함이 발생한 것입니다. 충전기를 Husqvarna 서비스 센터에 보내 주십시오. (5)

배터리, 배터리 충전기 및 장비의 폐기

제품 또는 포장의 기호는 이 제품을 가정용 폐기물과 같이 취급할 수 없음을 의미합니다. 대신 전기/전자 장비의 복구를 위해 해당 재활용 센터로 반납해야 합니다.

본 제품의 올바른 취급에 주의함으로써 제품 폐기물을 올바르게 관리하지 못할 경우 환경과 사람에게 미칠 수 있는 잠재적 악영향을 없앨 수 있습니다. 이 제품의 재활용에 관한 상세한 정보는 자치 단체나 국내 폐기물 처리업체 또는 제품을 구입한 상점에 문의하시기 바랍니다.

기술 정보

기술 정보		
배터리 충전기	QC330	QC500
주전원 전압, V	100-240	100-240
주파수, Hz	50-60	50-60
출력, W	330	500

배터리 취급

배터리	셀(개수)	Ah
BLi10	10	2
BLi20	20	4
BLi60	10	1.5
BLi80	10	2.1
BLi110	20	3
BLi150	20	4.2
BLi100	10	2.6
BLi200	20	5.2
BLi300	30	9.4
BLi520x	70	14.4
BLi940x	90	26.1

保管好这些说明资料

符号说明

原版瑞典语操作说明的译文。

警告！在使用充电器时，疏忽或使用不当均有可能造成严重或致命伤害。阅读并且理解本《操作手册》的内容极其重要。

请认真阅读本操作手册，确保在充分理解各项说明之后再使用机器。

本产品符合适用的 EC 指令的要求。

本产品或其包装上的符号表示本产品不能作为生活垃圾处理。本产品必须通过合适的回收装置进行收集。

不要使电池充电器在户外条件下受雨水或湿气的侵蚀。

电池充电器只能在室内使用和存放。

电池和电池充电器

本节介绍电池动力产品的电池及其充电器的安全事项。

数字 (1) ~ (8) 与第 2 页上的图中数字相对应。

只能为 Husqvarna 产品使用 Husqvarna 原装电池，只能在 Husqvarna 提供的原装 QC 系列充电器中充电。电池通过软件进行加密。

重要安全须知

电池充电器

QC (2) 电池充电器仅适用于为 Husqvarna 替换电池 (1) 充电。

- 要最大程度降低触电或短路风险，请做到以下几点：

不得将任何异物插入充电器冷却槽中。不要尝试拆解电池充电器。切勿将充电器端子连接到金属物体上。请使用获得批准的完好墙壁插座。



- 本机在操作期间会产生电磁场。
- 电磁场在某些情况下会干扰有源或无源医疗植入体。为了减少严重或致命性伤害风险，我们建议使用医疗植入体的人员在操作本机之前事先咨询其医生及医疗植入体制造商。
- 定期检查充电器接线是否完好以及是否未开裂。
- 切勿拉住电源线拖动充电器，切勿拉动电源线拔出插头。
- 请将所有电线和电线延长线远离水、油和锋利边缘。确保电线不会被门、篱笆等夹住。否则会使物体带电。
- 切勿用水清洁电池或充电器。
- 充电器可以由 8 岁以上儿童以及身体、感官或智力低下的人或缺乏经验知识的人使用，前提是对这些人给予监督或指导，使其能以安全方式使用电器并了解其中的危险。不得让儿童玩耍本机。不得让儿童在无人看管的情况下进行清洁和维护。

- 切勿将非充电电池放入电池充电器中充电。
- 不要在腐蚀性或易燃性材料附近使用电池充电器。不要盖住电池充电器。如果出现冒烟或着火，拔出充电器插头。
- 切勿使用出现故障或损坏的电池充电器或电池。

只能在室内给电池充电并避免其受到阳光直射，以及切勿在任何潮湿的条件下给电池充电。

电池处理

操作



警告！存在电击和短路风险。使用经检验合格、完好无损的壁式插座。确保电源线未损坏。如果电源线有任何损坏迹象，应予更换。

连接电池充电器

- 切勿在雷雨天气使用本产品。
- 只能在周围环境温度为 5 °C 到 40 °C 的条件下使用电池充电器。
- 使用提供的电缆。
- 将充电器连接至具有标牌上规定的电压和频率的电源。充电器上的 LED 灯闪烁一次。(4)

将电池连接电池充电器。

首次使用电池时必须先为其充电。电池在交付时仅充满了 30% 的电量。

- 将电池连接到充电器之前，请确保电池保持干燥。
- 将电池放入充电器中。确保电池与电池充电器正确连接。(1), (2)
- 电池连接至充电器时，充电器上的绿色充电指示灯亮起。电池温度超过 50 °C 时将不会充电。此时电池充电器将主动冷却电池。(4)
- 当所有 LED 灯熄灭时，电池充满电。按下电量指示器查看电量状态。(7)
- 电池充满电后，电池充电器将停止充电。当电池充满电之后，从电池充电器上取下电池。
- 拔出插头。不要猛拉电源线将其从壁式插座中拔出。(3)

运输及存放

- 请将本机存放在可以锁定的地方，以免儿童或未授权人员接触。
- 电池和电池充电器应存放于干燥无霜的空间。
- 电池充电器存放温度应介于 5 °C 到 45 °C 之间，并且必须避免阳光直射。
- 电池充电器只能存放于密闭干燥的空间。
- 请确保电池和充电器分开存放。

维护

确保电池和充电器保持清洁，将电池放入充电器之前，始终保持电池和充电器的端子清洁干燥。

保持电池导轨清洁。用清洁的干布擦净塑料部件。

故障代码

在充电期间排除电池和/或电池充电器的故障。

(5), (6)

指示灯	可能的故障	可行操作
错误指示灯闪烁	偏离工作温度。	应在温度为 -10 °C 至 40 °C 的环境中使用电池。
错误指示灯亮起	电池电压差过大 (1V)。	请联系您的保养厂。

- 如电池充电器上的警告 LED 灯呈红色闪烁，表示电池存在故障。请将电池送到 Husqvarna 保养厂。
- 如电池充电器上的警告 LED 灯呈红色常亮，表示充电器存在故障。请将充电器送到 Husqvarna 保养厂。(5)

电池，电池充电器和机器的废弃处理

本产品或其包装上的符号表示本产品不能作为生活垃圾处理。必须将其送交相应的回收站以回收利用电气和电子设备。

对本产品进行不当的废物管理可能会对环境 and 人身造成负面影响，请确保正确处理本产品，避免发生此类问题。有关回收本产品的详细信息，请与当地相关管理部门，生活垃圾服务机构或销售本产品的商店联系。

技术参数

技术参数		
电池充电器	QC330	QC500
电源电压 (V)	100-240	100-240
频率 (Hz)	50-60	50-60
功率 (W)	330	500

电池处理

电池	节数	Ah
B Li10	10	2
B Li20	20	4
B Li60	10	1.5
B Li80	10	2.1
B Li110	20	3
B Li150	20	4.2
B Li100	10	2.6
B Li200	20	5,2
B Li300	30	9.4
B Li520x	70	14.4
B Li940x	90	26.1

www.husqvarna.com

1158371-38



2016-10-20